



**Gestel**

GESTIÓ INTEGRAL D'EQUIPS  
MÈDICS I DENTALS

[www.gestelgirona.com](http://www.gestelgirona.com)

# OFERTAS INVIERNO 2023

Válidas del 02 de enero al 28 de abril de 2023



## Conozca nuestras nuevas soluciones de flujo de trabajo clínico



Profilaxis  
y Detección  
de caries



Periodoncia



Mantenimiento  
de implantes



Endodoncia



Ortodoncia



Implantología  
y Prótesis





Ofertas válidas hasta el 28 de abril de 2023 inclusive o finalización de existencias.

Precios sin I.V.A. Gastos de envío no incluidos. Precios y especificaciones de este documento pueden ser modificadas por ACTEON sin previo aviso. Las fotografías, según características específicas, pueden no ser idénticas. Precios válidos salvo error tipográfico. Zona de aplicación: España y Portugal. Productos disponibles a través de los depósitos dentales distribuidores de nuestras marcas.

Documento no contractual - Copyright © 2023 ACTEON MEDICO-DENTAL IBERICA, S.A.U. Todos los derechos reservados. Ninguna información o parte de este documento puede ser reproducida o transmitida bajo cualquier forma sin la autorización previa de ACTEON. Fecha de creación: diciembre'2022.

## 1 OFERTAS FLUJO DE TRABAJO.....4

Pack Profilaxis.....4

## 2 OFERTAS ESTRELLA.....5 - 9

Piezotome Cube.....5

Radiología intraoral.....6 - 9

## 3 IMAGING.....10 - 15

Radiología extraoral.....10 - 11

Radiología intraoral.....12 - 15

## 4 EQUIPMENT.....16 - 29

Cirugía / Implantología.....16

Ultrasonidos.....17 - 22

Aeropolidores y polvos.....23 - 25

Polimerización.....26

Instrumentación manual.....27 - 29

## 5 PHARMA.....30 - 32

Higiene.....30 - 31

Apertura sulcular.....32

## 6 CONTACTOS.....33

Los productos sanitarios presentados incluyen el marcaje CE en cumplimiento de la normativa vigente. Los fabricantes de estos productos sanitarios son SATELEC®, SOPRO®, DE GÖTZEN, PRODONT HOLLIGER y PRODUITS DENTAIREs PIERRE ROLLAND (a menos que se indique lo contrario). Leer atentamente las instrucciones que figuran en el etiquetado o en las instrucciones que acompañan a los productos. Todas las informaciones obligatorias solicitadas para un uso correcto de estos productos sanitarios se encuentran en el resumen de características del producto correspondiente. Todos los productos presentados están reservados al uso profesional dental.

FLUJOS DE  
TRABAJO

## Pack profilaxis

3.151,00€

**1.775 €**

**SITSALICINE™**

29,30 €

**SITSALICINE™**



**¡ Se ahorra  
1.376 € !**

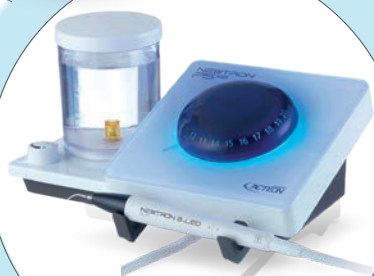

**NEWTRON®**  
P5XS B.LED

**NEWTRON®  
P5 XS B.LED**

3.013,90 €



**INSTRUMENTOS  
BLISS®**

107,80 €

### **NEWTRON P5 XS B.LED** (Ref. F62140):

- ▶ Unidad autónoma combinando tecnología Newtron con un preciso sistema de irrigación.
- ▶ El revelador de placa F.L.A.G. for B.LED puede diluirse en el depósito de 300 ml y aplicarse de manera muy sencilla y práctica.

Dotado de una pieza de mano NEWTRON® SLIM B.LED esterilizable incluyendo un anillo de luz azul, un anillo de luz blanca, una llave dinamométrica esterilizable, tres insertos: 1, 1S y H3, 5 frascos de 1,5 ml de F.L.A.G. for B.LED y un depósito de 300 ml.

### **SITSALICINE™** (Ref. 277803):

- ▶ Pasta de pulido post-tartrectomías.

### **INSTRUMENTOS BLISS™:**

- ▶ Cureta GRACEY 5-6 (Ref. 402.05SI)
- ▶ Cureta GRACEY 11-12 (Ref. 402.11SI)



oferta  
estrella



Dotado de 1 Kit Essential de 6 inserts (BS1S, BS4, SL1, SL2, SL3 y LC2), 1 Pieza de mano esterilizable PIEZOTOME CUBE LED (60 W), 1 llave dinamométrica, 1 pedal multifunción, 1 soporte de irrigación, 1 soporte para pieza de mano, 2 líneas de irrigación esterilizables con 15 perforadores y 5 clips de irrigación esterilizables.



## 1 MALETA PARA PIEZOTOME CUBE



Maleta (Ref. MALCUB)  
Valorada en 245,10 €.

# PIEZOTOME

CUBE

**Potencia ajustada  
para máxima seguridad y  
eficiencia.**

**GENERADOR PIEZOELÉCTRICO CON  
LUZ LED DE GRAN POTENCIA PARA  
CIRUGÍA IMPLANTARIA**

- ▶ Pantalla táctil y orientada al usuario para el acceso directo a los principales parámetros de configuración.
- ▶ Unidad compacta.
- ▶ Bomba con ajuste preciso.
- ▶ Sistema de montaje rápido.
- ▶ Asepsia perfecta.

**POTENCIA INTUITIVAMENTE  
ADAPTADA PARA MÁXIMA  
EFICIENCIA Y SEGURIDAD**

Asistencia inteligente D.P.S.I. proporciona:

- ▶ Aumento de un **30%** de potencia, mejorando el rendimiento de corte.
- ▶ Disminución de un **10%** de potencia, preservando los tejidos blandos.

7.315,10€

**PRECIO  
OFERTA:  
4.510€**

Ref. F50100

oferta  
estrella

## PACK SOPIX<sup>SD</sup> + X-MIND DC

SOPIX<sup>SD</sup>  
Ref. S\_802\_3007



Una imagen de calidad  
desde el primer disparo...

con un tiempo  
mínimo de exposición



X MIND DC



Con su reconocida calidad y fiabilidad, el SOPIX<sup>SD</sup> ofrece una imagen de buena resolución, 20 pl/mm, a un precio muy asequible.

**Sensor SOPIX<sup>SD</sup> Talla 1.**

- ▶ Obtenga imágenes contrastadas aprovechando un diagnóstico más fiable gracias a la tecnología **FIBER** PIXEL
- ▶ Proteja las imágenes de la sobreexposición con la tecnología **Ace** technology
- ▶ Ahorre tiempo con un sensor que siempre está listo para usar.
- ▶ Compatible con todos los softwares de imagen.

- ▶ Generador de rayos X intraoral de alta frecuencia.
- ▶ Imágenes de alta calidad con punto focal de 0,7 mm.
- ▶ Ajuste de tensión: 60 o 70 kV.
- ▶ Selección de corriente: 4 u 8 mA.
- ▶ Tiempo de exposición mínimo: 0,02 s.
- ▶ Centralita programable y personalizable.
- ▶ Posicionamiento preciso y flexible.
- ▶ **Con prolongación 40 u 80 cm.**

Ref. 5.92.23130 - Prolongación de 40 cm.  
Ref. 5.92.23131 - Prolongación de 80 cm.

PRECIO  
OFERTA:  
**4.551€**



oferta  
estrella

## PACK SOPIX<sup>SD</sup> + SOPRO 617

SOPIX<sup>SD</sup>  
Ref. S\_802\_3007



Con su reconocida calidad y fiabilidad, el SOPIX<sup>SD</sup> ofrece una imagen de buena resolución, 20 pl/mm, a un precio muy asequible.

Sensor SOPIX<sup>SD</sup> Talla 1.

Una imagen de calidad  
desde el primer disparo...

con un tiempo  
mínimo de exposición



- ▶ Obtenga imágenes contrastadas aprovechando un diagnóstico más fiable gracias a la tecnología **FIBER 2 PIXEL**
- ▶ Proteja las imágenes de la sobre-exposición con la tecnología **Ace**
- ▶ Ahorre tiempo con un sensor que siempre está listo para usar.
- ▶ Compatible con todos los softwares de imagen.

SOPRO 617



PRECIO  
OFERTA:  
**3.339€**

- ▶ Dimensiones extremadamente reducidas.
- ▶ Ángulo de visión de 105°.
- ▶ Gran profundidad de campo.

Ref. S\_617\_0001 - SOPRO 617  
Ref. S\_717\_1600 - Dock MINI USB2

oferta  
estrella

## PACK PSPIX<sup>2</sup> + X-MIND DC

### PSPIX<sup>2</sup>

Ref. S\_702\_0001

El escáner personal de radiología intraoral

- ▶ Diseño compacto y de fácil acceso: el escáner de placas de fósforo más pequeño del mercado.
- ▶ Gran calidad de imagen y placas muy flexibles.
- ▶ Concepto exclusivo de "Clic & Scan".
- ▶ Para un uso personal o un entorno "multiusuario", ya que puede ser compartido hasta en 10 puestos de trabajo.



Dotado de 4 placas de fósforo (2 x talla 1 y 2 x talla 2),  
200 fundas higiénicas (100 x talla 1 y 100 x talla 2),  
1 portaplacas y 1 lápiz para pantalla táctil.



### X MIND DC



- ▶ Generador de rayos X intraoral de alta frecuencia.
- ▶ Imágenes de alta calidad con punto focal de 0,7 mm.
- ▶ Ajuste de tensión: 60 o 70 kV.
- ▶ Selección de corriente: 4 u 8 mA.
- ▶ Tiempo de exposición mínimo: 0,02 s.
- ▶ Centralita programable y personalizable.
- ▶ Posicionamiento preciso y flexible.
- ▶ **Con prolongación 40 u 80 cm.**

PRECIO  
OFERTA:  
**6.716€**

Ref. 5.92.23130 - Prolongación de 40 cm.  
Ref. 5.92.23131 - Prolongación de 80 cm.



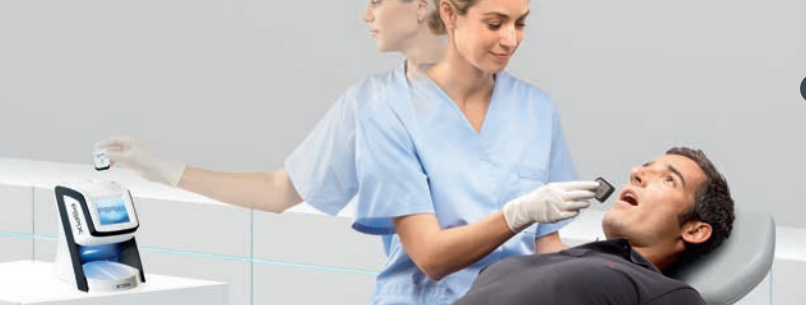

oferta  
estrella

## SOPIX<sup>2</sup>

Ref. S\_802\_0004

SOPIX<sup>2</sup> proporciona una calidad de imagen excepcional, 25 pl/mm, utilizando las mejores tecnologías disponibles.

Sensor SOPIX<sup>2</sup> Talla 1.



6.185,10€  
**PRECIO OFERTA:**  
**3.570€**



Una imagen de calidad desde el primer disparo con un tiempo mínimo de exposición.

- ▶ Obtenga imágenes contrastadas aprovechando un diagnóstico más fiable gracias a la tecnología **FIBER<sub>2</sub> PIXEL**
- ▶ Proteja las imágenes de la sobreexposición con la tecnología **Ace**
- ▶ Ahorre tiempo con un sensor que siempre está listo para usar.
- ▶ Compatible con todos los softwares de imagen.

## SOPIX<sup>SD</sup>

Ref. S\_802\_3007

Con su reconocida calidad y fiabilidad, el SOPIX<sup>SD</sup> ofrece una imagen de buena resolución, 20 pl/mm, a un precio muy asequible.

Sensor SOPIX<sup>SD</sup> Talla 1.



4.648,20€  
**PRECIO OFERTA:**  
**2.730€**



## X MIND prime

### Es tiempo de un diagnóstico 2D y 3D eficiente

Panorámico / Cone Beam / Ceph

- ▶ Diagnóstico con imágenes 2D y/o 3D de gran calidad.
- ▶ Fácil posicionamiento.
- ▶ Diagnóstico global con imágenes panorámicas de alta calidad.
- ▶ Fácil planificación de implantes.
- ▶ **Tamaño mínimo del voxel de 87,5 µm:** obtendrá reconstrucciones detalladas, resaltando los elementos anatómicos más pequeños.
- ▶ Instalación rápida y muy sencilla.

**CONSULTAR**  
según  
composición

con la seguridad  
y apoyo del  
**SERVICIO DE**  
**ASISTENCIA**  
**TÉCNICA ACTEON**

### Solución 3D eficiente al alcance de todos

- ▶ 3 FOV's: (Ø 50x50, 85x50 y 85x93 mm).
- ▶ FOV de Ø 120x100 mm, opcional.
- ▶ Dentadura completa.
- ▶ Mandíbula simple (maxilar / mandibular).
- ▶ Dientes maxilares y mandibulares.
- ▶ ATM (derecha / izquierda).
- ▶ Senos.
- ▶ **Software completo con fácil curva de aprendizaje.**

configure su pack  
personalizado y su  
**PLAN RENOVE**



## FLUJO DE TRABAJO DEL EXAMEN



**ADQUISICIÓN PANO**



**ADQUISICIÓN CEPH**



**ADQUISICIÓN 3D**



Los exámenes de cefalométricos se realizan mediante una tecnología de escaneo con un sensor CMOS de 24 cm de altura.

► **Existen 2 modalidades:**

- HD (100 µm) - de 9,1 a 15,1 s.
- HS (200 µm) - de 4,4 a 7,3 s.

► **Existen 2 tamaños disponibles en altura:**

- 24 cm completo.
- 18 cm reducido.

► **Existen 3 proyecciones disponibles:**

- LateroLateral 18, 24, 30 cm de ancho.
- Anteroposterior 24 cm de ancho.
- Carpus 18 cm de ancho.

## ELIJA LA UNIDAD QUE SE AJUSTE MEJOR A SUS NECESIDADES CLÍNICAS

**Modelo PANO CEPH 2D:**

- Con un sensor.

**Modelo PANO CEPH 3D:**

- Con dos sensores: uno dedicado a pano y 3D y otro para tomas Ceph.



**X-Mind® Prime Pano 2D**



**X-Mind® Prime Pano 3D**



**X-Mind® Prime Pano Ceph 3D**



**X-Mind® Prime Pano Ceph 2D**



## X MIND DC

- ▶ Imágenes de alta calidad.
- ▶ Punto focal de 0,7 mm.

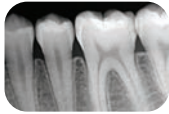

- ▶ Ajuste de tensión: 60 o 70 kV.
- ▶ Selección de corriente: 4 u 8 mA.
- ▶ Tiempo de exposición mínimo: 0,02 s.
- ▶ Centralita programable y personalizable.
- ▶ Permite comandar dos generadores de rayos X con una sola centralita.
- ▶ Posicionamiento preciso y flexible.
- ▶ Disponible con cono cuadrado.



**Generador de rayos X  
intraoral de alta  
frecuencia de  
corriente continua**

**Con prolongación  
40 u 80 cm**

Ref. 5.92.23130  
Prolongación de 40 cm.

Ref. 5.92.23131  
Prolongación de 80 cm.

3.670,10 €  
**PRECIO OFERTA:**  
**2.861 €**



## X MIND unity

**Generador de rayos X  
intraoral de alta frecuencia**

4.368,80 €  
**PRECIO OFERTA:**  
**3.465 €**

**Con prolongación 40 u 80 cm**

ANCLAJE EN LA PARTE SUPERIOR:

Ref. W0800000 - Prolongación de 40 cm.  
Ref. W0800001 - Prolongación de 80 cm.

ANCLAJE EN LA PARTE INFERIOR:

Ref. W0800009 - Prolongación de 40 cm.  
Ref. W0800010 - Prolongación de 80 cm.

- ▶ Ofrece un punto focal de 0,4 mm.
- ▶ Propone varios ajustes:
  - Tensión anódica (60, 65 o 70 kV).
  - Corriente anódica (de 4 a 7 mA).

Estos parámetros aseguran una **imagen nítida y contrastada** con contornos perfectamente definidos.

- ▶ Disponible con **cono cuadrado**.
- ▶ Movimiento fluido, sin ningún esfuerzo.
- ▶ Se asegura un posicionamiento libre de deriva durante una exploración.
- ▶ Con anclaje superior o inferior.



## PSPiX<sup>2</sup>

Ref. S\_702\_0001

**El escáner personal de radiología intraoral**

► Diseño compacto y de fácil acceso: el escáner de placas de fósforo más pequeño del mercado.



**EXPERIENCIA MEJORADA DEL PACIENTE CON VARIOS TAMAÑOS DE PLACAS DE FÓSFORO FINAS Y FLEXIBLES.**

- Gran calidad de imagen y placas muy flexibles.
- Concepto exclusivo de "Clic & Scan".
- Para un uso personal o un entorno "multiusuario", ya que puede ser compartido hasta en 10 puestos de trabajo.

~~7.574,80€~~  
**PRECIO OFERTA:**  
**5.765 €**

Dotado de 4 placas de fósforo (2 x talla 1 y 2 x talla 2), 200 fundas higiénicas (100 x talla 1 y 100 x talla 2), 1 portaplacas y 1 lápiz para pantalla táctil.

## SOPRO 617

**La simplicidad en la palma de la mano**

~~3.290,20€~~  
**PRECIO OFERTA:**  
**1.879 €**

- Forma redondeada y dimensiones extremadamente reducidas de la cabeza de la cámara para una mayor comodidad en boca.
- Ángulo de visión de 105° para una mejor exploración de las regiones distales.
- Gran profundidad de campo e imagen clara sin tener que hacer ningún ajuste.
- Fácil de usar: apunte y capture 



con Dock Mini USB2  
(Sopro Imaging)



### Modos de cámara



Extraoral



Intraoral



Ref. S\_617\_0001 - SOPRO 617  
Ref. S\_717\_1600 - Dock MINI USB2







**NOVEDAD**



**Su visión.**  
Donde otros solo pueden imaginar

**C50**  
CÁMARA FULL HD

## FULL HD

Imágenes  
claras y  
detalladas

- Un diagnóstico final **más seguro**.
- Mayor **aceptación** de casos.

## MODO VISIÓN

Transcripción  
de colores  
naturales

- Educación **directa** del paciente.
- Ideal para comparar manchas de dientes y **compartirlas** con **el paciente**.

## AUTO FOCUS

Ahorro de  
tiempo y  
mejor **claidad**  
de imagen

- **Facilidad de uso** para el usuario.
- Mayor **comodidad del paciente**.



- Evaluación clínica **más fácil**.
- **Mejora la comunicación** entre el dentista y el paciente.

- **fácil de usar** para un procedimiento mejorado.
- **Cambio rápido**: de un modo a otro **en un segundo**.

## MACRO VISION

Más  
visibilidad de  
fisuras y caries

## PROFUN- DIDAD DE CAMPO

5 modos\*  
disponibles en  
**UNA sola**  
cámara

\*Los 5 modos incluyen  
macro, retrato, sonrisa,  
diente e intraoral.

## C50

CÁMARA FULL HD

Ref. S\_C50\_0001

► Cámara C50

3.320,00 €

PRECIO OFERTA:

**2.150 €**



### Modos de visión

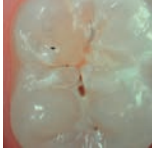

#### DAYLIGHT

Registro de **colores naturales**, identificación de patologías y seguimiento del paciente.

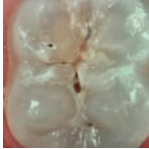

#### DAYLIGHT+

**Altos contrastes**, fisuras anatómicas y detalles de la estructura de la dentadura.

### Modos de cámara



#### INTRAORAL

Seguimiento odontológico diario.



#### RETRATO

Seguimiento de ortodoncia.

**NUEVA**



## C50

CÁMARA FULL HD

Ref. S\_C50\_0002

► Cámara C50 "D" (diagnóstico)

3.744,00 €

PRECIO OFERTA:

**2.550 €**



### Modelo "D" (diagnóstico)

- Mismos modos de visión (Daylight y Daylight+) y modos de cámara (intraoral y retrato) que la versión estándar.
- Cámara intraoral, revelación de la placa dental y las inflamaciones gingivales y detección de caries en un sistema de diagnóstico que agrupa las ventajas de la tecnología basada en la fluorescencia y en la amplificación cromática selectiva.
- Ayuda al diagnóstico y a la integración al flujo de trabajo.

#### PERIO

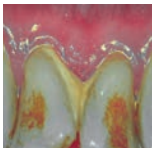

Mejora de la **placa dental y de la inflamación gingival** gracias a la amplificación cromática.

#### CARIO

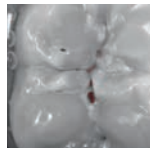

**Detección de caries por técnica de fluorescencia por LEDs.**

**NUEVA**



## INSERTOS

- ▶ Extracción (sindesmotomía).
- ▶ Osteotomía/osteoplastia.
- ▶ Expansión de cresta.
- ▶ Elevación de seno por vía lateral o crestal.
- ▶ Cirugía ortodóncica acelerada.
- ▶ Alargamiento coronario.
- ▶ Remodelación ósea.

*\*Los insertos pueden ser de distinto modelo.*



Por la compra de  
**2 insertos\***  
de cirugía ósea  
de cualquier modelo,  
**30%**  
de descuento

## SERVOTOME®

### Electrobisturí de alta frecuencia



- ▶ Electrobisturí con corte y coagulación simultáneos.
- ▶ Realice cirugías orales sobre tejidos blandos de manera rápida, precisa y segura.
- ▶ Con brazaletes conductor y kit de 10 electrodos.

### 1 caja de EXPASYL EXACT

(20 cápsulas)

Ref. 261010, valorada en 139,00 €.



- ▶ Apertura sulcular atraumática.
- ▶ Sin dolor para el paciente.
- ▶ Sin sangrado.
- ▶ Monodosis / monopaciente.

~~1.690,40 €~~

PRECIO OFERTA:

**1.628 €**

Ref. F57210



## NEWTRON BOOSTER

Ref. F60207

### Compacto y eficaz

- ▶ Tecnología Newtron.
- ▶ Pieza de mano SP NEWTRON®, esterilizable y tres insertos: 1, 1S y H3.



1.390,90 €  
PRECIO OFERTA:  
**943 €**

Caja esterilizable  
Ref. F12351,  
valorada en 66,40 €.

**1 caja  
esterilizable**

**Para piezas de  
mano e insertos**

## PIEZAS DE MANO

### SP NEWTRON® Esterilizable.

Ref. F12281



689,20 €  
PRECIO OFERTA:  
**415 €**

### NEWTRON® SLIM B.LED Esterilizable.

Ref. F12905



808,40 €  
PRECIO OFERTA:  
**688 €**

## INSERTOS

Una amplia gama de insertos que satisfacen todas las necesidades clínicas

- ▶ La **gama más amplia** del mercado, con **más de 80 insertos** diferentes, con diseños, aleaciones y revestimientos exclusivos para una mayor versatilidad clínica.
- ▶ Primicia mundial: insertos de **titanio puro para la limpieza de implantes**.
- ▶ Siempre copiados pero nunca igualados: nuestra exclusiva y única tecnología **NEWTRON®** asegura una **eficiencia máxima y continua**.



Por la compra de **3 insertos\*** de ultrasonidos de cualquier modelo,  
**25% de descuento**

*\*Los insertos pueden ser de distinto modelo.*

### PROFILAXIS



### TRATAMIENTO DE IMPLANTES



### PERIODONCIA



### ENDODONCIA CIRUGÍA ENDODÓNCICA



### ODONTOLOGÍA CONSERVADORA Y RESTAURADORA





# ULTRASONIDOS / INSERTOS



## scaling



## perfectmargin Rounded



## perfectmargin Shoulder



## perfectmargin Veneers



## excavus



## Condensación



# ULTRASONIDOS / INSERTOS



## periodontics

**H1**  
F00366  
129,60 €

**H2L**  
F00367  
129,60 €

**H2R**  
F00368  
129,60 €

**H3**  
F00369  
129,60 €

**H4L**  
F00114  
129,60 €

**H4R**  
F00115  
129,60 €

## perioPrecision



## perioSoft



\*Blister de 4 unidades

## perio**m**aintenance

BDR



## implantProtect

Pure Titanium



# ULTRASONIDOS / INSERTOS



**irrisafe**



**IRRISAFE**  
(Blister de 4 unidades)  
115,00 €

**IRR 20-21mm** - F43807  
**IRR 20-25mm** - F43808  
**IRR 25-21mm** - F43805  
**IRR 25-25mm** - F43806

**endodontics**



**LIMAS ENDO**  
(Blister de 4 unidades)  
88,20 €

**K10-21mm** - F43710  
**K10-25mm** - F43712  
**K15-21mm** - F43715  
**K15-25mm** - F43717  
**K25-21mm** - F43725  
**K25-25mm** - F43727  
**K30-21mm** - F43730  
**K30-25mm** - F43732

**endosuccess**  
Canal Access Prep



**CAP1**  
F88181 168,00 €

**CAP2**  
F88182 168,00 €

**CAP3**  
F88183 168,00 €



**ET20**  
F88011 131,00 €

**ET40**  
F88012 131,00 €

**ET20D**  
F88013 134,00 €

**ET40D**  
F88014 134,00 €

**endosuccess**  
Retreatment

**endosuccess**  
Retreatment



**ET18D**  
F88017 134,00 €

**ETBD**  
F88020 142,00 €

**ET25**  
F88018 142,00 €

**ET25S**  
F88021 142,00 €

**ET25L**  
F88022 142,00 €

**ETPR**  
F88019 120,00 €

**endodontie**



**S04 (N°1)**  
F88009 113,00 €

**endosuccess**  
Apical Surgery



**AS3D**  
F00065 142,00 €

**AS6D**  
F00079 142,00 €

**AS9D**  
F00067 142,00 €

**ASLD**  
F00080 142,00 €

**ASRD**  
F00081 142,00 €

**endosurgery**



**S12/70D**  
F00118 146,10 €

**P14D**  
F00106 146,10 €

**P15LD**  
F00107 146,10 €

**P15RD**  
F00108 146,10 €



## Kit ImplantProtect

(Tratamiento de la periimplantitis)

Insertos de titanio puro de grado 4 para evitar transferencias de materiales hacia el implante. Compuesto de 5 insertos: IP1, IP2L, IP2R, IP3L e IP3R, 1 llave esterilizable y 1 caja/soporte inox.



(blister de 4 unidades)



## 1 inserto PH1 (Periosoft)

► Mantenimiento implantario y protético de dientes anteriores.

Ref. F00702,  
valorado en  
114,80 €.

implantProtect  
Pure Titanium

La mejor solución  
para la  
**LIMPIEZA**  
DE  
**IMPLANTES**

~~695,20€~~  
**PRECIO OFERTA:**  
**605 €**

Ref. F02120



## Kit Endo Success™ Retratamiento

Kit de insertos ultrasónicos para las reintervenciones no quirúrgicas de tratamientos endodóncicos. Compuesto de 6 insertos: ET18D, ET20, ET25, ET25S, ETBD y ETPR, 1 llave esterilizable y 1 caja/soporte inox.

endosuccess  
Retreatment

~~698,40€~~  
**PRECIO OFERTA:**  
**372 €**

Ref. F00737



## Kit Endo Success™ Cirugía apical

Kit de insertos ultrasónicos para las reintervenciones quirúrgicas endodóncicas compuesto de 5 insertos: AS3D, AS6D, AS9D, ASLD y ASRD, 1 llave esterilizable y 1 caja/soporte inox.

endosuccess  
Apical Surgery

~~645,40€~~  
**PRECIO OFERTA:**  
**372 €**

Ref. F00069

AIR N GO  
EASY

Una sola pieza de mano para cubrir todas las necesidades de pulido y tratamiento.



AIR-N-GO® easy con adaptador KaVo  
 AIR-N-GO® easy con adaptador Sirona  
 AIR-N-GO® easy con adaptador W&H  
 AIR-N-GO® easy con adaptador Bien-Air  
 AIR-N-GO® easy con adaptador Midwest

Ref. F10100  
 Ref. F10101  
 Ref. F10102  
 Ref. F10103  
 Ref. F10105

- ▶ Mayor libertad de movimiento para tratamientos más precisos.
- ▶ 4 boquillas intercambiables: SUPRA (standard), PERIO easy, PERIO y PERIO Maintenance (opcionales).
- ▶ Pieza de mano mucho más fácil de limpiar.



## 1 KIT PERIO EASY + 1 caja de RISKONTROL CLASSIC + 1 ADAPTADOR



### Kit PERIO easy

Boquilla AIR-N-GO® PERIO easy y 1 frasco de AIR-N-GO® PERIO, polvo a base de glicina.

Ref. F10120, valorado en 636,80 €.



Adaptador

2.009,90€  
PRECIO OFERTA:

**1.400 €**

Classic by  
Riskontrol®

Boquillas para jeringas aire-agua (4 colores a escoger)

1 caja, valorada en 55,80 €.



## 1 caja de RISKONTROL CLASSIC + 1 ADAPTADOR



Adaptador

Classic by  
Riskontrol®

Boquillas para jeringas aire-agua (4 colores a escoger)

1 caja, valorada en 55,80 €.

1.373,10€  
PRECIO OFERTA:

**1.045 €**



# AEROPULIDORES + ULTRASONIDOS

## prophyMax

Ref. F11605

### Equipo combinando aeropulidor con ultrasonidos



- ▶ Diseño funcional con superficies lisas y fáciles de descontaminar.
- ▶ Tecnología Newtron con sistema de código de colores para una selección óptima y segura de la potencia.
- ▶ Pieza de mano de pulido (Prophypen) y de detartraje (Newtron) esterilizables.
- ▶ Recipiente de polvo situado en la parte externa del equipo.

Aeropulidor con pieza de mano PROPHYPEN + ultrasonidos dotado de una pieza de mano NEWTRON® esterilizable, una llave universal esterilizable, una boquilla de titanio, tres insertos: 1, 2 y 10P, 1 frasco de 250 gr de AIR-N-GO "Classic" sabor menta y 1 frasco de 250 gr de AIR-N-GO "Classic" sabor limón.



~~4.218,10 €~~

PRECIO OFERTA:

**3.833 €**



### 1 POLVO AIR-N-GO PERIO

AIR N GO  
PERIO

3 frascos de 160 g. Sabor neutro.  
Ref. F10270, valorado en 125,00 €.

### Aeropulidor (pulido fino, homogéneo y eficaz)



- ▶ Tratamientos de profilaxis rápidos y sin saturaciones para un resultado excepcional.
- ▶ Calentamiento del agua integrado y función de limpieza automática.
- ▶ Respeto de la asepsia, para mayor seguridad.

Aeropulidor con 1 pieza de mano PROPHYPEN, 1 boquilla de titanio, 5 sobres de 20 gr de polvo AIR-N-GO "Classic" y 1 pedal simple.

## airMax

Ref. F11400

### 1 POLVO AIR-N-GO PERIO



AIR N GO  
PERIO

3 frascos  
de 160 g.  
Sabor neutro.

Ref. F10270,  
valorado en 125,00 €.

~~2.870,90 €~~

PRECIO OFERTA:

**2.468 €**

# POLVO AEROPULIDORES



POLVOS  
**100%**  
compatibles

## Polvo AIR-N-GO® "CLASSIC"

4 frascos de 250 g.

- ▶ Mentha pimentada: Ref. F10250
- ▶ Limón: Ref. F10251
- ▶ Frambuesa: Ref. F10252
- ▶ Cola: Ref. F10253
- ▶ Neutro: Ref. F10254
- ▶ Multisabor: Ref. F10255



95,00 €  
PRECIO OFERTA:  
**62,40 €**

125,00 €  
PRECIO OFERTA:  
**81,90 €**



## Polvo AIR-N-GO® "PERIO"

3 frascos de 160 gr. Sabor neutro.  
Ref. F10270



# POLIMERIZACIÓN

**MINILED**  
STANDARD  
Ref. F02507

~~1.222,20 €~~  
**PRECIO OFERTA:**  
**897 €**

Polimerización de todos los composites en menos de 12 segundos (3 mm).  
3 programas: rápido, pulsado y progresivo.

## POTENCIA:

► 1.250 mW/cm<sup>2</sup> con fibra óptica de Ø7,5 mm.

*Bliss*  
by Acteon



► Espátula de modelado CMS1.  
Ref. 194.12SI, valorado en 45,30 €.

**1 instrumento  
manual PREMIUM**



**MINILED**  
ORTHO 2  
Ref. F05220

~~1.590,10 €~~  
**PRECIO OFERTA:**  
**1.107 €**

## Especial para Ortodoncia

• 4 tiempos de polimerización: 4, 8, 12 y 32 segundos.

## POTENCIA:

► 3.000 mW/cm<sup>2</sup> con fibra óptica de Ø5,5 mm.

*Bliss*  
by Acteon



► Espátula de modelado CMS1.  
Ref. 194.12SI, valorado en 45,30 €.

**1 instrumento  
manual PREMIUM**



## Kits BLISS® La próxima generación de instrumentos manuales

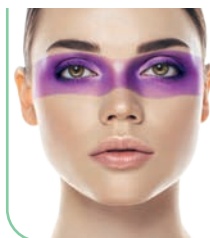

### Kit Prophylaxis Bliss®

8 instrumentos

Bandeja Easy Clip  
+ 8 instrumentos especiales  
para profilaxis.



Ref. 400CSS.SI  
P.V.P.: 345,50 €

**Precio oferta:**  
**276,20 €**

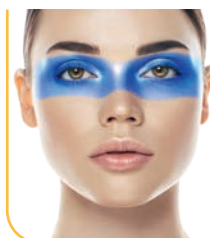

### Kit Endodontic Bliss®

11 instrumentos

Bandeja de cirugía  
285x92x37 mm + 12 instrumentos  
especiales para endodoncia  
+ 1 Soporte endodóncico - verde.

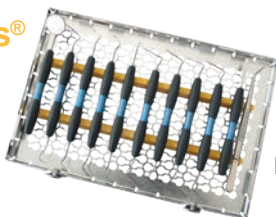

Ref. 401CSS.SI  
P.V.P.: 668,90 €

**Precio oferta:**  
**535,00 €**



### Kit Diagnostic Bliss®

4 instrumentos

Bandeja Easy Clip  
+ 4 instrumentos especiales  
para diagnóstico.



Ref. 402CSS.SI  
P.V.P.: 106,10 €

**Precio oferta:**  
**84,80 €**



### Kit Care Bliss®

5 instrumentos

Bandeja Easy Clip  
+ 5 instrumentos especiales  
para cuidado dental.



Ref. 403CSS.SI  
P.V.P.: 149,10 €

**Precio oferta:**  
**119,60 €**



### Kit Restoration Bliss®

9 instrumentos

Bandeja Easy Clip  
+ 9 instrumentos especiales  
para restauración.



Ref. 404CSS.SI  
P.V.P.: 317,10 €

**Precio oferta:**  
**253,60 €**

# INSTRUMENTACIÓN MANUAL

## ESPEJOS



Por la compra de  
**5 cajas\*** de  
ESPEJOS del  
mismo modelo,  
**25% de  
descuento.**

Las 5 cajas de espejos deben ser del mismo modelo.

## KIT DE INSTRUMENTOS DE DIAGNÓSTICO

- ▶ 1 espejo Nº 5 (Pure Reflect) con mango Design
- ▶ 1 sonda doble
- ▶ 1 pinza COLLEGE (15 cm)

65,40 €  
**PRECIO OFERTA:**  
**35,70 €**

Ref. 500.IBD



### Ø3 mm.

Ref. MP4303PH (Rosca Cone Socket)

Ref. MP3303PH (Rosca simple)

P.V.P.: 78,20 €

**Precio oferta: 62,50 €**

### Ø5 mm.

Ref. MP4305PH (Rosca Cone Socket)

Ref. MP3305PH (Rosca simple)

P.V.P.: 78,20 €

**Precio oferta: 62,50 €**

### Ø7x2 mm.

Ref. MP4306RPH (Rosca Cone Socket)

P.V.P.: 92,90 €

**Precio oferta: 74,30 €**

Ref. MP3306RPH (Rosca simple)

P.V.P.: 84,60 €

**Precio oferta: 67,70 €**

### Ø9x3 mm.

Ref. MP4310RPH (Rosca Cone Socket)

P.V.P.: 92,90 €

**Precio oferta: 74,30 €**

Ref. MP3310RPH (Rosca simple)

P.V.P.: 84,60 €

**Precio oferta: 67,70 €**

## MICROESPEJOS

**-20%**  
descuento

Diseñados para la cirugía bajo microscopio y lupa.

### PURE REFLECT®:

Reflejo de alta definición.

Pure Reflect®

Casi el 100% de la tasa de reflejo.

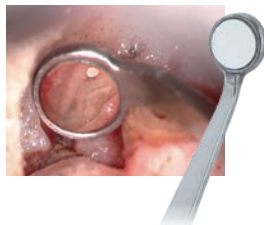

## BANDEJAS ENDOSURGERY

- ▶ Destinadas a cirugías apicales con visión indirecta a través de ayudas ópticas. La ergonomía y el tamaño de los instrumentos se han adaptado para cumplir con los procedimientos.
- ▶ El objetivo es perfeccionar la eliminación de tejidos blandos a pesar de los requerimientos de la raíz y facilitar la obturación retro.

### ENDOSURGERY

ESSENTIAL

Ref. 230.XL

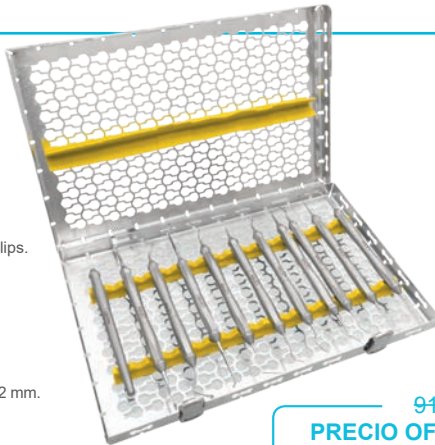

#### 11 INSTRUMENTOS

233.20	Bandeja de cirugía 285x92x37mm + 2 clips.
610.01XL	Minibisturí.
407.16XL	Retractor de mejilla.
263.18XL	Soda de doble cara Explorer n° 17.
135.87XL	Cureta ósea Lucas.
412.07XL	Cureta para huesos y tejidos n° 1.
412.13XL	Cureta para huesos y tejidos n° 2.
MP3303PH	Microespejo Pure Reflect® Ø 3 mm.
MP3306RPH	Microespejo rectangular Pure Reflect® 7x2 mm.
210.02XL	Mango XL doble para microespejos.
193.10XL	Espátula para material de obturación.
230.00XL	Cond. doble plugger 6mm / 4mm.
230.01XL	Cond. / bruñidor plugger 3mm.
164.19XL	Minicavador.

912,70€  
PRECIO OFERTA:

**629 €**

### ENDOSURGERY

INTEGRAL

Ref. 231.XL

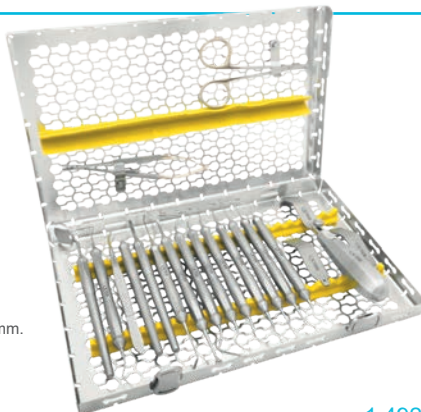

#### 17 INSTRUMENTOS

233.20	Bandeja de cirugía 285x92x37mm + 2 clips.
610.01XL	Minibisturí.
407.16XL	Retractor de mejilla.
263.18XL	Soda de doble cara Explorer n° 17.
135.87XL	Cureta ósea Lucas.
412.07XL	Cureta para huesos y tejidos n° 1.
412.13XL	Cureta para huesos y tejidos n° 2.
MP3303PH	Microespejo Pure Reflect® Ø 3 mm.
MP3306RPH	Microespejo rectangular Pure Reflect® 7x2 mm.
210.02XL	Mango XL doble para microespejos.
193.10XL	Espátula para material de obturación.
230.00XL	Cond. doble plugger 6mm / 4mm.
230.01XL	Cond. / bruñidor plugger 3mm.
164.19XL	Minicavador.
610.00XL	Bisturí.
210.36XL	Mango con espejo XL + Pure Reflect® n° 4.
747.02TC	Portaagujas Castroviejo, mandíbulas curvadas, de carburo de tungsteno.
636.00TC	Tijeras Lagrange, curvadas de carburo de tungsteno.
151.K	Kit retractor 3 cuchillas.
222.02	Pinzas Perry.

1.492,80€  
PRECIO OFERTA:

**1.040 €**



Classic by  
**RisKontrol®**



**Boquillas desechables para jeringas Aire/Agua**



Por la compra de **3 cajas\***  
de RISKONTROL "Classic"  
le regalamos **1 adaptador**

*\*Pueden ser de distintos colores / sabores.*



Caja dispensadora de 250 boquillas no estériles.

- ▶ Blanco: Ref. 201664
- ▶ Azul: Ref. 201665
- ▶ Amarillo: Ref. 201666
- ▶ Verde: Ref. 201667
- ▶ Rosa: Ref. 201668

**Precio OFERTA:**  
**55,80 € / caja\* + adaptador**

**Y SI YA  
DISPONE  
DE  
ADAPTADOR**

Por la compra de **3 cajas\***  
de RISKONTROL "Classic", le regalamos  
**1 caja ADICIONAL**

*\*Pueden ser de distintos colores / sabores.*

P.V.P.: 55,80 €, cada caja.

**Precio OFERTA: 41,85 € / caja**  
(Precio resultante del 3+1 a la clínica dental).



Art by  
**RisKontrol®**



**Boquillas desechables para jeringas Aire/Agua**

**3+**



Por la compra de **3 cajas\***  
de RISKONTROL "Art"  
le regalamos **1 adaptador**

*\*Pueden ser de distintos colores / sabores.*



**1**  
**ADAPTADOR**



Caja dispensadora de 250 boquillas no estériles.

- ▶ Blanco / Menta: Ref. 201700
- ▶ Naranja / Mandarina: Ref. 201701
- ▶ Gris / Regaliz: Ref. 201702
- ▶ Verde / Anís: Ref. 201703
- ▶ Violeta / Arándanos: Ref. 201704

**Precio OFERTA:**  
**60,30 € / caja\* + adaptador**

**Y SI YA  
DISPONE  
DE  
ADAPTADOR**



Por la compra de **3 cajas\***  
de RISKONTROL "Art", le regalamos  
**1 caja ADICIONAL**

*\*Pueden ser de distintos colores / sabores.*

P.V.P.: 60,30 €, cada caja.

**Precio OFERTA: 45.20 € / caja**

(Precio resultante del 3+1 a la clínica dental).

# APERTURA SULCLAR

## EXPASYL™ EXACT

- ▶ Apertura sulcular atraumática y más amplia.
- ▶ Ahorro de tiempo de 1 a 3 minutos.
- ▶ Sin riesgo de daños al ligamento epitelial.
- ▶ Sin dolor para el paciente.
- ▶ Sin sangrado / hemostasia perfecta.



Una solución **EXACTA**  
para la retracción gingival  
atraumática



Caja de **20** cápsulas:

~~139,00 €~~  
**PRECIO OFERTA:**  
**121 €**

Ref. 261010

**Monodosis  
Monopaciente**

Caja de **50** cápsulas:

~~315,00 €~~  
**PRECIO OFERTA:**  
**280 €**

Ref. 261011

**Aplicador  
universal**

## EXPASYL™

**Retracción gingival  
eficaz y atraumática  
para una prótesis  
natural y estética**

- ▶ Impresión convencional y digital.
- ▶ Sellado / unión.
- ▶ Restauraciones Clase II y V.
- ▶ Implantología.
- ▶ Máxima eficacia.
- ▶ Gesto no traumático y sin dolor.
- ▶ De 5 a 8 aplicaciones por cápsula (1 gr).
- ▶ Preparación individual o múltiple.
- ▶ Acceso a las áreas anteriores y posteriores.



**Mini Kit EXPASYL:**

6 cápsulas + 12 cánulas  
+ 1 aplicador

~~367,50 €~~  
**PRECIO OFERTA:**  
**282 €**

Ref. 294100