



# MEJORES PRODUCTOS

## ESPECIAL EXPODENTAL 2022

Mejores Productos #56 | ESPECIAL EXPODENTAL 2022  
Validez hasta el 31 de marzo de 2022 | Precios sin IVA.

**incotrading**



Producto incluido

**Comprando cualquier\* compresor CATTANI se incluyen (ya instalados) los filtros HEPA H14 AC**



Ampliación garantía

**Añada el kit desinfección MAGNOLIA a su nueva aspiración CATTANI y obtenga 1 año más de garantía**



Producto incluido

**Las aspiraciones CATTANI con separador de amalgama incluyen un contenedor de repuesto**



Producto incluido

**Tethys H10 PLUS Incluye 4 botes de detergente Tethyclean**



Producto incluido

**Con la compra de Pa-On incluimos 20 puntas extra Valoradas en 95 €**



Producto incluido

**Incluimos el soporte magnético comprando las lupas y la luz EOS Wireless**



Precio especial

**Precio especial añadiendo la luz led EOS Wireless en la compra de lupas.**



Producto incluido

**Aspi-Laser Steril incluye un bote de Eco-Jet Spray**





Producto incluido

**TriAuto ZX2 incluye 2 cajas de Super Files MGP KIT, 25 mm. 1 caja con 3 Limas SILK complex pack 25 mm.**



Compra conjunta

**Comprando Root ZX Mini y TriAuto Mini Plus, reciba un 5% de descuento adicional**

# 5%

Compra conjunta

**Comprando turbina Twin Power y contra ángulo con luz, reciba un 5% de descuento en el precio de la turbina**

# 5%

Compra conjunta

**Comprando dos lámparas Starlight Uno la segunda unidad a:**

# 250€



Compra conjunta

**Comprando dos lámparas Starlight Pro la segunda unidad a:**

# 360€



Producto incluido

**Comprando Combi Touch Incluimos 7 insertos scaling: S1S, P3 + 5 a elegir.**



Producto incluido

**Por la compra de 3 insertos de ultrasonidos llévase 1 sin cargo**



Producto incluido

**Con la compra de Combi Touch incluimos una segunda pieza de mano SLIM**





Producto incluido

**Piezosurgery® Touch**  
Incluye 4 insertos  
a elegir



Producto incluido

**Piezosurgery® White**  
Incluye 4 insertos  
a elegir



Producto incluido

**Por la compra  
de 5 insertos de  
piezocirugía  
llévese 1 sin cargo**

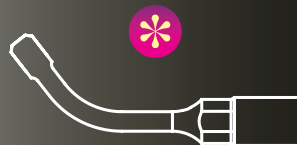

# PLAN RENOVE PIEZOSURGERY®

La ocasión perfecta para renovar  
su equipo de piezocirugía.

**Obtenga hasta 1.000 €\* por su  
antiguo aparato Piezosurgery®**

Consulte condiciones  
en la sección MECTRON



 MEDENCY

Laser dental



Wireless



Touch  
screen



Time control



# Primo

MEDENCY

## Láser Diodo

Ref.: LAMED0022

- Longitud de onda: 810 nm. con 7W y 980 nm. con 10W.
- Potencia 10 Watts CW.
- Pantalla táctil 7" ancho.
- 35 Programas personalizables.
- Selección Menú de Favoritos.
- Puntas Autoclavables.
- Arco-tip para blanqueamiento.
- Bio-tip para Bioestimulación.
- Menú multilingüe.
- 2 años de garantía.

### Dotación

- 3 x gafas de protección Láser
- Pedal de control inalámbrico
- Fuente de alimentación con cable
- Señal de advertencia Láser
- Kit pieza de mano con fibra
- Kit de puntas autoclavables
- Punta Bio + Arco de blanqueamiento
- Guía de inicio rápido
- Estuche de transporte.

**6.990€**

## Pieza de mano blanqueamiento hemiarcada

Ref.: MEDWIT01

**435 €**



## Directo

Ref.: MEDHAT21

## Pieza de mano para bioestimulación

Spot 1 cm<sup>2</sup> en tejido.  
Para fotobiomodulación.

**630 €**



## Pieza de mano tipo campana para ATM

Ref.: MEDBELO1

**525 €**

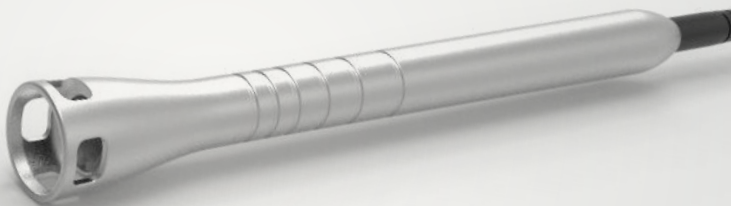

## Pieza de mano para bioestimulación

Ref.: MEDBIO01

Intrabucal

Fibra de  $\varnothing$ 8mm



**375 €**

## Pieza de mano para bioestimulación

Ref.: MEDHAT01

Extrabucal



**480 €**

## Puntas fibra óptica

Autoclavables.



**Punta  $\varnothing$ 200/15mm**

(Verde)

Endodoncia

Ref.: MEDTIP02

**Caja de 5 uds.**

**65 €**

**Punta  $\varnothing$ 300/5mm**

(Amarilla)

Cirugía

Ref.: MEDTIP03

**Caja de 5 uds.**

**60 €**

**Punta  $\varnothing$ 400/10mm**

(Rosa)

Periodoncia

Ref.: MEDTIP04

**Caja de 5 uds.**

**60 €**

**Punta Radial Implant Tip  $\varnothing$ 400**

Ref.: MEDTIP08

**Caja de 4 uds.**

**90 €**





Sistemas de  
magnificación

PromiseVision 3D

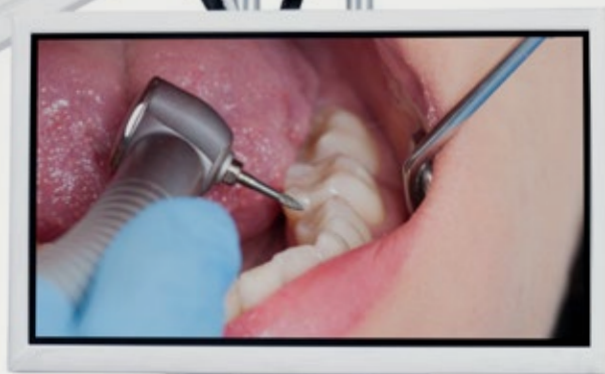

# Promise vision 3D

Magnificación digital 3D



Consulte condiciones

Experimente la odontología en 3D

- Sin cabeza binocular.
- Profundidad de campo superior a 51 mm.
- Campo de visión de 110 mm.
- Salidas 2D y 3D adicionales.
- Sistema de grabación y captura de video HD integrado.
- Objetivo Variofocus de 200 a 350 mm (400 mm disponible).
- Odontología perfecta a cuatro manos.
- Visión periférica sin obstrucciones.
- 60 cuadros por segundo sin latencia.
- Comodidad y libertad de movimiento con menos fatiga ocular.

## Opciones de anclaje disponibles:

Suelo, suelo fijo, pared, pared alta, techo.



# Alpha Air 6

## Microscopio dental

150.000 lux.



Consulte condiciones

- Sistema de aumento de torreta en seis pasos.
- Cabezal binocular inclinable 0-220°  
(Opcional: cabezal inclinado fijo de 45°)
- Iluminación LED + 150.000 lux.
- Oculares de campo amplio 10x con bloqueos diópticos.  
(Opcional: 12,5x, 16x y 20x.)
- Lente objetivo (mm): 175, 200, 250, 300y 400.
- (Opcional: lente de enfoque variable (200-350 mm)
- Soporte de alimentación de 12 VCC y USB directamente en vaina óptica.
- Iluminación coaxial verdadera.
- Estándar de filtro compuesto y sin rojo.
- Amplia selección de accesorios disponibles.

### 6 opciones de anclaje disponibles:

Suelo, suelo fijo, pared, pared alta, techo, mesa.



 **UNIVET**<sup>®</sup>  
OPTICAL TECHNOLOGIES

## Lupas de magnificación



**Soporte magnético  
de regalo** comprando las  
lupas y la luz EOS Wireless.

# Lupas de magnificación



UNIVET<sup>®</sup>  
OPTICAL TECHNOLOGIES



3 colores de acabado

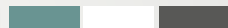

Añadiendo la luz led  
EOS Wireless, desde  
**2.285 €**

## Ita

Montura para  
lupa Galileana

- Estructura de aluminio,
- Montura ligera con tan solo 63g de peso.
- 3,5% más luminosas.
- Nuevas magnificaciones: 3.5X, 4.0X y 5.0X.

**X 2,5/X 3.0**

Ref: KKA100134

**1.485€**

**X 3,5**

Ref: KKA101134

**1.690€**

**Prismática**

Ref: KKA101633

**2.320€**

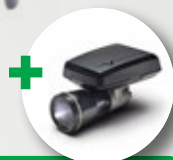

Añadiendo la luz led  
EOS Wireless, desde  
**2.090 €**

UNIVET<sup>®</sup>  
OPTICAL TECHNOLOGIES

## Ash

Lupas de  
magnificación

- Patillas de fibra de carbono.
- Amplio y luminoso campo de visión.
- Placa de metal personalizable.
- Apoyo nasal ajustable.

**X 2,5/X 3.0**

Ref: OKK82234.0A

**1.350€**

**X 3,5**

Ref: KK66634.0A

**1.490€**

**Prismática**

Ref: KKA013333

**2.210€**



reddot award 2016  
winner



Añadiendo la luz led  
**EOS Wireless**, desde  
**2.285€**

UNIVET<sup>®</sup>  
OPTICAL TECHNOLOGIES

# ONE

Lupa galileana  
TTL 2.5X400 PRO

Colores disponibles:



- Montura de titanio, rodio y paladio ligera y resistente.
- Apoyo nasal ajustable, protectores laterales incluidos.
- Patillas flexibles.

**X 2,5/X 3.0**

Ref: KKA072134

**1.485€**

**X 3,5**

Ref: KKA073134

**1.650€**

**Prismática**

Ref: KKA073633

**2.275€**

UNIVET<sup>®</sup>  
OPTICAL TECHNOLOGIES

Colores disponibles:

**Emerald**



**Ruby**



Añadiendo la luz led  
**EOS Wireless**, desde  
**1.995€**

# Look & Cool

Montura para  
lupa Galileana

- Cualquier distancia de trabajo.
- Reparto equilibrado de pesos.
- Magnificaciones disponibles:  
2.0X-Pro HD, 2.5X Pro HD  
3.0X-Pro HD, 3.5X - Pro HD

**X 2,5/X 3.0**

Ref: KKA132834

**1.265€**

**X 3,5**

Ref: KKA138444

**1.410€**



Colores disponibles:



Añadiendo la luz led  
**EOS Wireless**, desde  
**2.090€**

**UNIVET**  
OPTICAL TECHNOLOGIES

## Techne RX

Lupa galileana

TTL 2.5X400 PRO

- Parte frontal de aluminio.
- Diseño deportivo y envolvente para un ajuste perfecto.
- Inserción frontal metálica.
- Apoyo nasal ajustable.

**X 2,5/X 3.0**

Ref: KK82234.0A

**1.350€**

**X 3,5**

Ref: KKA001834

**1.490€**

**Prismática**

Ref: KKA022333

**2.195€**

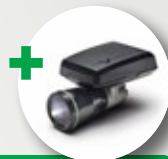

Añadiendo la luz led  
**EOS Wireless**, desde  
**2.090€**

**UNIVET**  
OPTICAL TECHNOLOGIES

## Techne

Colores disponibles:



**Distancias interpupilares predefinidas** que mantienen las ventajas y características ópticas de un dispositivo TTL.

**X 2,5/X 3.0**

Ref: KK82234.0A

**1.350€**

**X 3,5**

Ref: KK83234.0A

**1.490€**

**Prismática**

Ref: KKA017833

**2.170€**

**Quick Loupe X 2,5**

Ref: KK86734.0A-S

**1.130€**



# EOS Wireless

## Luz Led

Ref.: KKA138118



La ausencia total de cables combinada con la potencia, la ligereza y la duración de la batería, esto es EOS Wireless. La nueva fuente de luz equipada con tecnología avanzada de reconocimiento de gestos de la mano.

- Conformidad con la luz azul
- Temperatura de color: 5700 K
- Brillo: 38000 lux
- Vida útil de la batería: 140 min
- Peso del foco: 36 g



**1.350 €**

**Consulte oferta de compra conjunta con las lupas**



# Headband

Headgear prismatic  
binoculars flip-up

Ref.: KKA037325

**VUNIVET**<sup>®</sup>  
OPTICAL TECHNOLOGIES

- Cualquier distancia de trabajo.
- Reparto equilibrado de pesos.
- Magnificaciones disponibles de 3,5 y 4.

**2.250€**





## Protector facial

Ref.: 701020000

- Banda elástica ajustable.
- Pantalla de acetato antivaho termoformado.
- No crea distorsión.
- No crea fatiga visual durante un uso continuado.
- Protege de impactos y Rayos UV.
- No hay distorsión de los colores.
- Certificado según EN 166 para gotas y salpicaduras.
- Pantalla de reemplazo disponible.
- MARCADO U1SN - EN16633 CE.

**42 €**



Compatible con el  
uso de lupas y luz.

## Visera protectora

Ref.: MDU7004

- Banda elástica ajustable.
- Pantalla de acetato antivaho termoformado.
- No crea distorsión.
- No crea fatiga visual durante un uso continuado.
- Protege de impactos y Rayos UV.
- No hay distorsión de los colores.
- Certificado según EN 166 para gotas y salpicaduras.
- Pantalla de reemplazo disponible.
- MARCADO U1SN - EN16633 CE.

**75 €**

# MECTRON SPRING MEETING 2022

6 y 7 de mayo  
2022  
VENECIA

Información e  
inscripciones:

[springmeeting2022.com](https://springmeeting2022.com)



**Avances en la práctica diaria.**

**Piezoimplant Rex**

**Novedades en profilaxis.**



mectron

Cirugía Piezoeléctrica  
Profilaxis  
Fotopolimerización

# Piezosurgery® Touch Basic 1

Ref.: 05120054

**5.990 €**

Pieza de mano con led orientable "all-in-one"

### Pantalla táctil:

Más ergonómica y fácil de usar. Basta con el movimiento de un dedo.

### Dotación:

- 1 Pieza de mano con luz led rotatoria más manguera.
- 1 Llave dinamométrica K8.
- 5 Láminas protectoras.
- 8 Tubos de silicona.
- 2 Sets de irrigación.
- 1 Maletín de transporte.

**15% de descuento**

en los insertos\* con la compra de Piezosurgery®

**Incluye 4 insertos a elegir**

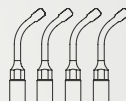

\* La promoción "15% de descuento es válida en todos los Insertos para Piezosurgery®. Oferta no acumulable.

# Piezosurgery® White

Con pieza de mano

Ref.: 05120063PM

**4.690 €**

## Trabajo eficiente

Óptimo balance entre la eficacia de corte y preservación del tejido.

## Sistema feedback

Ajuste de potencia automatizado.

## Ergonomía

Fácil manejo y limpieza.

Configuraciones orientadas a la cirugía

## Dotación

- Dispositivo Piezosurgery con pieza de mano con luz LED.
- Kit 8 tubos para bomba.
- Llave dinamométrica K8.
- Pedal piezosurgery.
- Cable de alimentación.
- 1 Maletín de transporte.

**Incluye pieza de mano led.**

**15% de descuento**

en los insertos\* con la compra de Piezosurgery®

**Incluye 4 insertos a elegir**



\* La promoción "15% de descuento es válida en todos los Insertos para Piezosurgery®. Oferta no acumulable.

# PLAN RENOVE PIEZOSURGERY®

La ocasión perfecta para  
renovar su equipo de  
piezocirugía

Piezosurgery® 1



Renueve su Piezosurgery® 1 o 2 y obtenga un **descuento de 500 €** al comprar su nuevo dispositivo.

**Incluye 6 insertos a elegir**

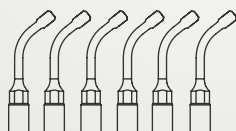

Piezosurgery® 2



Renueve su Piezosurgery® 3 y obtenga un **descuento de 1.000 €** al comprar su nuevo dispositivo.

**Incluye 4 insertos a elegir**

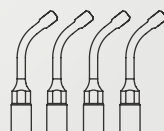

Piezosurgery® 3



# Formación online



Descubra nuestra plataforma de formación online para asistir a seminarios web y videos en clínicas en vivo, gratuitos y bajo demanda. Una excelente oportunidad para aprender más sobre protocolos y métodos de vanguardia con ponentes especializados.

**Visite nuestra plataforma de formación MECTRON y regístrese gratis para recibir actualizaciones sobre los últimos seminarios web.**



Regístrese gratuitamente:

<https://education.mectron.com>

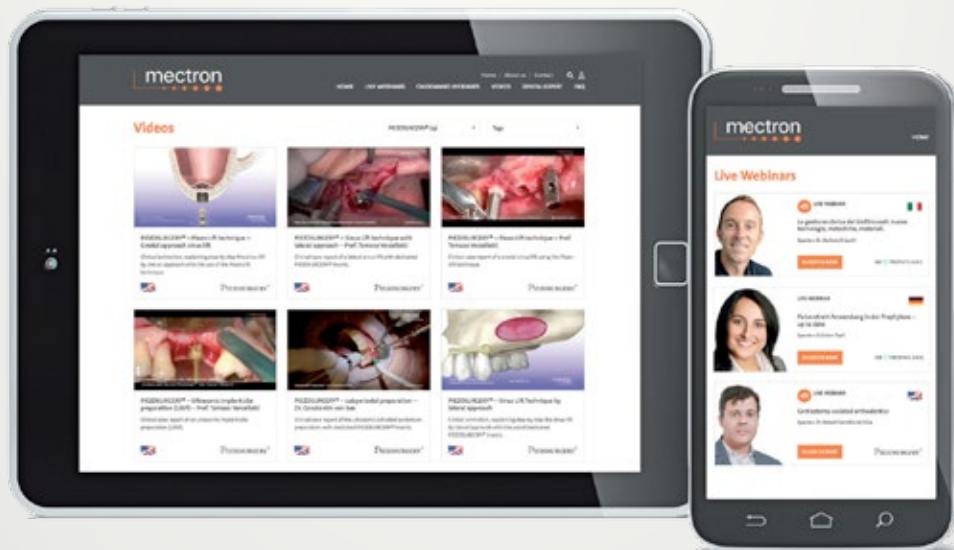





Por la compra  
de 5 insertos  
de Piezocirugía  
1 sin cargo\*

\*El de menor coste.



## Kit de osteotomía

MECTRON | Ref. 01520010

699 €

Kit de 5 insertos  
específicos para  
osteotomías



### OT7

Inserto de osteotomía en  
sierra

MECTRON | Ref.: 03370007



### OT7S-3

Sierra de 0.35mm de  
espesor

MECTRON | Ref.: 03370015



### OT7S-4

Sierra de 0.35mm de  
espesor

MECTRON | Ref.: 03370014



### OT8R

Inserto de osteotomía en  
sierra angulada

MECTRON | Ref.: 03370012

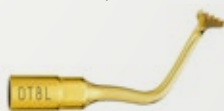

### OT8L

Inserto de osteotomía en  
sierra angulada

MECTRON | Ref.: 03370013



Por la compra  
de 5 insertos  
de Piezocirugía  
1 sin cargo\*

\*El de menor coste.



## Insertos osteotomía

# OT12 OT12 S

**Inserto específico para osteotomía de alta precisión y efectividad en el corte.**

Recomendado por su extraordinario diseño y su acción de corte extremadamente fino en cualquier técnica de osteotomía, aunque es especialmente efectivo donde las sierras piezoeléctricas estándar tienen un difícil acceso, ayudando en los abordajes quirúrgicos.



Solo  
**0.25 mm**  
de espesor  
(OT12S)



## OT12

MECTRON | Ref.: 03370020

**195€**



## OT12 S

MECTRON | Ref.: 03370021

**195€**



## Kit de Explantación

MECTRON | Ref.: 01520021

790 €

mectron



Por la compra  
de 5 insertos  
de Piezocirugía  
1 sin cargo\*

\*El de menor coste.

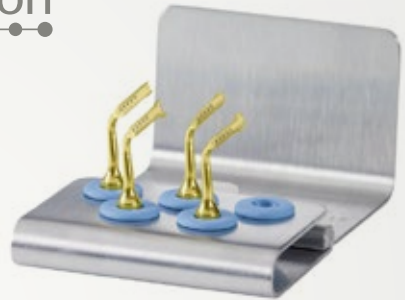

EXP3-L

MECTRON | Ref.: 03370020



EXP3-R

MECTRON | Ref.: 03370021



EXP4-L

MECTRON | Ref.: 03370020



EXP4-R

MECTRON | Ref.: 03370021



## Insertos de limpieza de implantes

**El conjunto consiste de un soporte de punta ICP y 5 tips IC1**

Insertos de limpieza suave y segura de la superficie del implante

La solución para la limpieza de implantes. Máxima eficiencia en el tratamiento, con la mayor comodidad del paciente y máximo respeto de la superficie del implante. El inserto permite un acceso y visibilidad óptimo, incluso en regiones posteriores.

Ref.: 01520020

**170€**

mectron

# Starjet

Aeropulidor de 2 usos

mectron



120°

90°

PERIO

### 3 Terminales diferentes

- Colocación: un simple click
- Giratorios 360°
- Completamente esterilizables
- Conexión rápida y segura

Un dispositivo, dos indicaciones, cambio fácil de supra a subgingival.

Pulido de aire con un giro PROPHY a PERIO.

## Basic

Ref.: 05150075005

### Dotación

- 1 Starjet.
- 1 Cabezal spray 120°.
- Botella Prophylaxys Powder 250 g.
- 1 Botella de polvo Glycine® 160 g

1.350 €

990 €

## Perio

Ref.: 05150075007

### Dotación

- 1 Starjet.
- 1 Cabezal spray 120°.
- 1 Cabezal spray PERIO
- Puntas subgingival perio (40 u.)
- 1 Llave K9.
- Botella Prophylaxys Powder 250 g.
- 1 Botella de polvo Glycine® 160 g

1.640 €

1.290 €

# Micropiezo

Generador de ultrasonidos

Ref.: 05080013

**1.290 €**

## Dotación:

- 1 pieza de mano led SLIM.
- 1 insert S1S
- 1 insert P3,
- 1 botella de 500ml
- 1 pedal.

**Irrigación independiente**

**Wifi**

**Soft Mode**

**Pantalla táctil**

El nuevo micropiezo es un equipo compacto que se puede usar para **endodoncia, periodoncia, limpieza y tallado**.

Dispone de irrigación autónoma, una nueva pieza de mano más fina con luz circular y el **Soft Mode** para pacientes con hipersensibilidad.

La pieza de mano led SLIM pesa solo

**55g**



**N!**

# Combi Touch

La evolución de la profilaxis

mectron

Con la compra del Combi Touch incluimos 5 insertos a elegir por un valor máximo de 450 €.



Incluimos una segunda pieza de mano led SLIM

## Dotación PERIO + carro EAA

Ref.: 05020015008K

- Pieza de mano led SLIM
- Botella de 500 ml.
- Tapón de seguridad gris
- Cabezal de spray 90°
- Cabezal de spray 120°
- Cabezal de spray PERIO
- Puntas perio subgingivales (40 uds)
- Llave K9 g
- Botella Prophylaxys Powder 250 g
- Botella polvo Glycine® 160 g
- 2 insertos: S1S + P3

5.490 €



4.990 €

## Dotación PERIO (sin carro)

Ref.: 05020015008

N!

La nueva pieza de mano Led SLIM pesa solo

55g



## Glycine Powder **SENSITIVE**

Ref: 03140007

mectron

Elimina suavemente  
la biopelícula supra y  
subgingival

**Caja 2 botes  
de 250g**

**69 €**



## Prophylaxis Powder **SOFT+ SABOR MENTA**

Ref: 03140008

mectron

Elimina de forma suave  
y efectiva el biofilm  
supragingival y las  
manchas en la superficie  
del esmalte.

**Caja 4 botes  
de 250g**

**89 €**



## Prophylaxis Powder **SMOOTH**

Ref: 03140010

mectron

Elimina suavemente la  
biopelícula supragingival  
al mismo tiempo que  
respeto los tejidos  
circundantes.

**Caja 4 botes  
de 250g**

**129 €**





# Multipiezo Touch

Ref.: 05060024011

Sistema de limpieza por ultrasonidos

**1.690 €**

## Dotación

- 1 Multipiezo Touch.
- 1 Pieza de mano led SLIM.
- 2 Insertos: S1S y P3.
- 2 botellas, 500 ml.
- 2 tapas de botellas de seguridad.

**Extracciones menos invasivas**

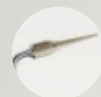

**Insertos de limpieza de implantes**

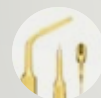

**Insertos Extracción**



Nueva pieza de mano SLIM pesa solo

**55g**

**Por la compra de 3 insertos, 1 sin cargo\***

\*El de menor coste.



**mectron**



## Carro universal EAA

Ref.: 03540012

**Carro universal con conexión eléctrica, toma de agua y aire.**

Preparado para Combi Touch.

Dimensiones:

(LxAxA): 48 x 46 x 85 cm

Peso: 29 kg

mectron

690 €



## Carro universal E

Ref.: 03540011

**Carro con conexión eléctrica.**

Dimensiones:

(LxAxA): 48 x 46 x 85 cm

Peso: 29 kg

mectron

560 €

# Pieza de mano SLIM



mectron

640 €

Ref.: 03120238



# Pieza de mano detartrador

mectron

395 €

Color azul: Ref. 03120132

Color gris: Ref. 03120016



# Pieza de mano detartrador con luz

mectron

590 €

Ref.: 03120142



mectron



Por la compra  
de 3 insertos,  
1 sin cargo\*

\*El de menor coste.

Incluye llave  
dinamométrica  
K10



**N!**



mectron

## Insertos para detartraje

Sección transversal semicircular  
para trabajar en áreas grandes en  
todas las superficies de los dientes



S1

MECTRON

Ref.: 03280001

68€



S2

MECTRON

Ref.: 03280002

68€



S6 ALTA  
EFICIENCIA

MECTRON

Ref.: 03280006

88€



## Profilaxis a 360°



## Nuevo inserto perio

# P3

Ref.: 03290003

**83 €**

Incluye llave  
dinamétrica  
K10



**Diseñado para eliminar la placa y el biofilm bacteriano supra y subgingival.**

Su forma delgada permite un fácil acceso en las bolsas periodontales y en los espacios interproximales en todos los cuadrantes dentales.



## Inserto de tallado

# DB1

**Diseñado para la preparación y acabado de las coronas clínicas.**

La forma especial del inserto proporciona la máxima visibilidad durante la preparación. Además las oscilaciones ultrasónicas permiten preservar el tejido blando y la dentina.

**Desde  
260 €**



Por la compra  
de 3 insertos,  
1 sin cargo\*

\*El de menor coste.

N!

## S1 Slim. Extremadamente efectivo

# S1-S

Ref.: 02960009

80 €

Incluye llave  
dinamométrica  
K10



### Inserto para ultrasonido de limpieza y periodoncia.

Cureta universal delgada ligeramente triangular.  
Superficie curvada para la eliminación del sarro  
supragingival y placas subgingivales así como la  
eliminación del biofilm.



Incluye llave  
dinanométrica  
K10



Por la compra  
de 3 insertos,  
1 sin cargo\*

\*El de menor coste.



## Insertos de perio anatómicos

### P15

**MECTRON** | Ref.: 03080006

Forma de cureta universal con superficie redonda.

**INDICACIONES:** Concreciones supragingivales y subgingivales y eliminación del biofilm. Recomendado para el tratamiento de caninos y dientes anteriores. Desbridamiento de bolsas periodontales profundas.

**130 €**

**N!**

Incluye llave  
dinanométrica  
K10



### P16R

**MECTRON** | Ref.: 03080007

Cureta periodontal en ángulo recto.

**INDICACIONES:** Concreciones subgingivales y eliminación del biofilm de bifurcaciones y bolsas profundas. Recomendado para el tratamiento de molares y premolares.

**130 €**

Incluye llave  
dinanométrica  
K10



### P16L

**MECTRON** | Ref.: 03080008

Concreciones subgingivales y eliminación de biofilm de bifurcaciones y bolsas profundas. Recomendado para el tratamiento de molares y premolares.

**130 €**



Por la compra  
de 3 insertos,  
1 sin cargo\*

\*El de menor coste.



mectron

## Insertos para extracción

Permiten una extracción  
atraumática de los dientes  
y una mejor preservación  
del alvéolo.

Incluye llave  
dinamométrica K6



ME1

MECTRON  
Ref.: 03130001

99€



ME2

MECTRON  
Ref.: 03130002

99€



ME3

MECTRON  
Ref.: 03130003

99€





## Set scaler de limpieza de implantes

### Limpeza de Implantes

El inserto base ICS de MECTRON y la punta IC1 se utilizan para la limpieza de implantes, usando estos insertos se permiten el acceso optimo y la eliminación de la placa de una forma suave incluso en la región posterior. Ambos accesorios son esterilizables y reutilizables, la punta IC1 es fácilmente ajustable en la base ICS.

Ref.: 02160033

**170€**

mectron

# Starlight Uno

mectron

Lámpara de polimerizar

Ref.: 05100092

**490€**

Comprando dos  
lámparas, la segunda  
unidad le sale por:

**250€**

## Nueva luz LED, nuevos colores.

- Manejo con un solo toque
- Rendimiento excepcional
- Batería intercambiable



Disponibile en 6 colores:  
Gris - Turquesa - Amarillo - Azul - Violeta - Blanco

Comprando dos  
lámparas, la segunda  
unidad le sale por:

**360€**



Lámpara de polimerizar

## Starlight Pro

Ref.: 05100083

**590€**

- Edición especial con terminación con textura tipo fibra de carbono.
- Sin cable. Batería de Ion Litio de larga duración y sin efecto memoria.
- Base-cargador con medidor de luz.
- Pesa sólo 105 gr.

**Disponible en 4 colores:**

Blanco, negro mate, amarillo y plateado.



***silfradent***<sup>®</sup>

Separador de fases  
de sangre CGF



## CGF Kit

21 componentes



**silfradent**<sup>®</sup>

## Medifuge

Separador de fases  
de sangre CGF

## + CGF Kit

Ref.: MF200+CGFKIT

**3.990 €**

**Dotación:** Centrifugadora Medifuge y Kit CGF.

- Capacidad de hasta 8 tubos. Soporte fácil de limpiar y esterilizable en autoclave a 135°.
- El excepcional sistema del rotor con autoventilación mantiene la temperatura constante.
- Ciclo descontaminante de luz ultravioleta UCV. Duración del ciclo 5 min. a 1.000 revoluciones.

**Dimensiones** (An. x Al. x Pr.) 23 x 24 x 32 cm.

**Fuente alimentación:** 230 V - 50/60 Hz:

**Consumo nominal de energía:** 170 VA

**Peso:** 9,4 Kg. - **Nivel de ruido:** 57 dBA

# CGF Kit

El kit patentado contiene todo el material para la recogida de muestras de sangre y los instrumentos necesarios para facilitar el procesamiento de los componentes sanguíneos sin ningún riesgo de contaminación. También incluye el instrumental necesario para crear membranas de fibrina y para manipular e insertar el coágulo en el lugar requerido de la forma más óptima.



Bandeja quirúrgica instrumental



Torundas desinfectantes 50 u.



Torniquetes desechables 25 u.



Agujas mariposa 24 u.



Tiritas hemostáticas 30 u.



Tubos probeta rojos 50 u.



Bandeja para tubos



Vaso separar fibrina



Rejilla para vaso separador



Solución fisiológica



Vaso para fibrina



Vaso para plaquetas



Vaso para particulados



Tijeras punta redonda



Pinza anatómica recta



Espátula recta



Pinza formadora de membranas



Compactador



Inyector fibrina (de 2 piezas)



Espátula aplicar membrana



Gasas 25 u.

N!



Integrador de mezclado

## Roundup

Ref.: RU200

- No modifica la geometría del material.
- Material líquido, semi-líquido o sólido.
- Mezcla sin burbujas ni contaminación.
- Vacío automático en un máximo de 16 seg.
- Ciclo de descontaminación: 5 minutos.

**Dimensiones** (An. x Al. x Pr.) 32 x 30 x 32 cm.

**Revoluciones:** 3.600 r.p.m

**Temporizador:** 1-16 segundos.

**Fuente alimentación:** 230 V - 50/60 Hz:

**Consumo nominal de energía:** 320 VA

**Peso:** 19 Kg.

2.490 €

*silfradent*<sup>®</sup>

N!



Activated Plasma Albumin Gel

## A.P.A.G.

Ref.: APAG

- Calentamiento de jeringas a temperatura y tiempo controlados sin condensación.
- Desnaturalización de la albúmina sérica humana (HSA).
- En combinación con MEDIFUGE se obtiene un gel para su utilización como relleno periimplantario y en estética perioral.

**Dimensiones** (An. x Al. x Pr.) 19 x 23 x 26 cm.

**Fuente alimentación:** 230 V - 50/60 Hz:

**Consumo nominal de energía:** 010 VA

**Peso:** 3,5 Kg.

790 €

*silfradent*<sup>®</sup>



Desinfección,  
lavado y  
esterilización



# Autoclaves y termodesinfectadoras



## Autoclave clase B **B Classic**



- **Nuevo diseño, nuevas prestaciones**
- **Ahora con bomba de vacío más potente**
- Disponible con tres volúmenes y seis posibilidades de carga del agua diferentes.
- Simplifica el trabajo del operador.
- Ciclos personalizados y arranque diferido.
- Trazabilidad simplificada.
- Wifi integrada para conexión con la nube.

Todos los modelos conservan las mismas dimensiones externas: **(AxHxP) 480 x 500 x 600 mm.**

**17 litros**

Ref.: M7A520000

~~3.390€~~

**3.340€**

**22 litros**

Ref.: M7A560000

~~3.990€~~

**3.790€**

**28 litros**

Ref.: M7A530000

~~4.490€~~

**4.390€**

Nuevo diseño  
Nuevas prestaciones



Funciona  
con agua  
del grifo



Autoclave clase B

## B Futura



- Facilidad de uso.
- Arranque diferido.
- Wifi integrada para conexión con la nube.
- Ciclos personalizados.
- Código de identificación del operador.

Todos los modelos conservan las mismas dimensiones externas: **(AxHxP) 480 x 500 x 600 mm.**

**17 litros**

Ref.: M7A540000

4.190€

**4.090€**

**22 litros**

Ref.: M7A550000

4.490€

**4.440€**

**28 litros**

Ref.: M7A570000

5.390€

**5.350€**



Funciona  
con agua  
del grifo

5 litros =  
50 ciclos



## Autoclave clase B **Supreme**



- Facilidad de uso con video tutoriales.
- Wifi integrada para conexión con la nube.
- Licencia anual de Di.V.A. (Digital Virtual Assistant) incluido. Monitoriza el uso de su equipo para optimizar y mejorar su rendimiento.
- Incluye **MyTrace**, el programa de trazabilidad Mocom

Todos los modelos conservan las mismas dimensiones externas: **(AxHxP) 480 x 500 x 600 mm.**

**17 litros**

Ref.: 7A240000

~~4.990€~~

**4.890€**

**22 litros**

Ref.: 7A241000

~~5.990€~~

**5.390€**

**28 litros**

Ref.: 7A242000

~~6.890€~~

**6.690€**

## Complemento autoclaves



### Porta bandejas modular



Sistema de alojamiento modular para cargar el autoclave.

Equipado con 3 pares de soportes para colocar las bandejas, permite aprovechar todo el diámetro de la cámara y colocar incluso aquellas cargas más voluminosas, como las cajas de cirugía.

**Para autoclave de 17 litros**

Ref.: M7D200017

**145€**

**Para autoclave de 22 litros**

Ref.: M7D200018

**180€**

**Para autoclave de 28 litros**

Ref.: M7D200019

**215€**

# MyTrace

Ref.: 7D200022

MyTrace es el software de trazabilidad Mocom que permite asociar un set de instrumentos esterilizados con el paciente a través del código de barras. Una herramienta irremplazable para completar el proceso de esterilización y asegurar protección legal al odontólogo.

**990 €**

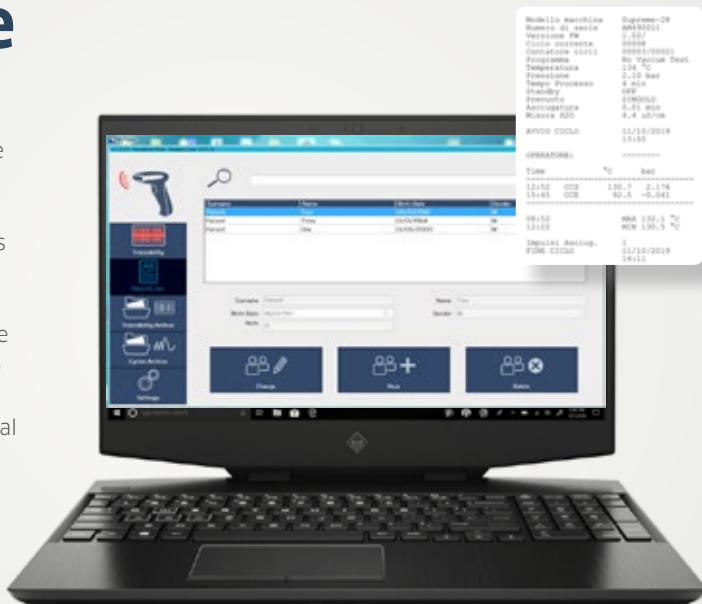

## Impresora Standard

Ref.: M7D200012

Para imprimir informes en papel térmico o etiquetas (en la última generación de autoclaves Mocom).

**350 €**



## Kit de trazabilidad

Ref.: KITMYTRACE

Compuesto por impresora standard y scanner laser de código de barras de grado médico. Con Supremo y MyTrace de serie, consiga la trazabilidad completa.

**595 €**



Incluye **4** botes de detergente

**Tethyclean**

Ref.: 97190044

**Duración aprox:**  
**3 meses**

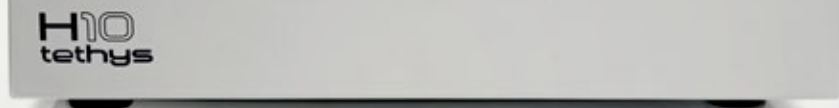

# Tethys H10 PLUS

Ref.: M7E200300



**Descontaminación**  
**Lavado con ultrasonidos**  
**Desinfección térmica**  
**Secado con aire caliente forzado**

El primer dispositivo de desinfección híbrida de Mocom

4.290€

**3.990€**

### Equipamiento de serie:

- Puerto USB
- Puerto ethernet (RJ 45)
- 2 cestos portainstrumentos
- Cestillo portafresas.
- Kit de conexión hídrica
- Filtro HEPA

### Información técnica:

- Potencia nominal: 2300 W.
- Dimensiones externas (AxHxP) 470 x 430 x 500 mm.
- Peso Neto: 37 kg.
- Capacidad depósito de detergente: 0.7 litros (autonomía hasta 12 ciclos).
- Dimensiones de la cuba: 8 l.
- Consumo agua máximo (por ciclo) 15 litros.
- Carga máxima: 2 kg.

Gracias al nuevo accesorio HMD, Tethys H10 se convierte también en una termodesinfectadora para **piezas de mano**



### Fase 1



Lavado con detergente

### Fase 2



Aclarado

### Fase 3



Termodesinfección

### Fase 4



Secado

## HMD

Ref.: M7E200301

### Accesorio para Tethys H10

Para el lavado de piezas de mano.

**990 €**

Soporte para 6 piezas de mano para Tethys H10. Permite el lavado, la termodesinfección y el secado de hasta 6 instrumentos a la vez: turbinas, piezas de mano de micromotor o piezas de mano de ultrasonidos.

#### Dotación:

- 4 adaptadores para turbina
- 3 adaptadores para piezas de mano
- 1 adaptador para puntas de ultrasonidos (capacidad para tres puntas).
- 4 tapones

Adaptable para todos los modelos Tethys H10. Es necesaria una actualización del software para que la máquina trabaje adecuadamente.

## Tratamiento de instrumental



 MOCOM

# Thalya

Ref.: 7G100000

Limpieza y lubricación de instrumentos rotatorios

- Permite tratar hasta 4 instrumentos
- Dimensiones externas (AnxAlxPr): 340x400x370 mm
- Peso: 12,5 kg
- Presión de funcionamiento: 4-6 bar
- Consumo de aire: 40NI / min

**1.890 €**

**N!**



 MOCOM

# Thalya Plus

Ref.: 7G200000

Desinfección interna y externa y mantenimiento de rotatorios y mangos de ultrasonidos

- Permite tratar hasta 4 instrumentos
- Dimensiones externas (AnxAlxPr): 340x400x370 mm
- Peso: 14,5 kg
- Presión de funcionamiento: 4-6 bar
- Consumo de aire: 40NI / min

**3.490 €**

**N!**



## Termodesinfectadoras



Incluye  
instalación

### Tethys T45

Termodesinfectadora (45 cm)

Ref.: M7E2200022

#### Conforme normativa EN-15883

- Lava a presión el instrumental.
- Desinfecta a 95° con vapor de agua.
- Puerto serie RS232 para conexión a PC o impresora
- Condensador de vapor.
- Función soft start, anticoagulación.
- 2 bombas de dosificación totalmente automáticas.
- Dimensiones (mm): 450 x 850 x 620.
- Monofase 230V 50Hz. 2,8 kW

**7.750 €**



Incluye  
instalación

### Tethys D60

Termodesinfectadora (60 cm)

Ref.: M7E200020

#### Conforme normativa EN-15883

- Desinfección térmica, descontaminación y lavado a presión del instrumental dental
- Lava y desinfecta todo tipo de materiales.
- La nueva WD4060 incorpora secado con aire forzado con filtro HEPA
- 2 bombas dosificadoras integradas en la máquina y una tercera opcional. (También integrada, la profundidad pasa a ser de 63 cm).
- Desinfección a 95°
- Volumen de cámara de lavado 150 litros
- Dimensiones (mm): 600 x 850 x 605

**9.950 €**



Incubación de  
**8 indicadores**  
simultáneamente



**incotrading**

Incubadora biológica

# INC-8

Ref.: INC8

~~259€~~

**225 €**

La Incubadora biológica INC-8 está diseñada para incubar los indicadores biológicos que se deben utilizar habitualmente para comprobar la eficiencia de los esterilizadores de óxido de etileno y autoclaves.

Funciona a temperaturas de 37 °C o 57 °C.

**Características:**

- Potencia nominal: 50 W
- Medidas: (Prof. x Anch. x Alt.): 180 x 175 x 80 mm.
- Peso: 1 kg.

## Accesorios esterilización



### BT20

Indicador biológico de esterilización

**Caja de 30 viales**

Ref.: 107BT2030

~~77€~~

**69€**

Ampolla de polipropileno

Vial de cristal con medio de cultivo con indicador de pH inocuo para los microorganismos inoculados.

Tira impregnada con una población conocida de *Geobacillus Stearothermophilus*.



### BT20

Indicador biológico de esterilización

**Caja de 100 viales**

Ref.: 107BT20

**195€**

Ampolla de polipropileno

Vial de cristal con medio de cultivo con indicador de pH inocuo para los microorganismos inoculados.

Tira impregnada con una población conocida de *Geobacillus Stearothermophilus*.



### Effic

Cuba de ultrasonidos.  
3,4 Litros

Ref.: Effic



**830€**

**Cuba de ultrasonidos con tapa de cierre automático**

Tapa con cierre automático y botón temporizador. Garantiza un ciclo de control y limpieza uniforme

Se cierra y bloquea automáticamente cuando empieza el ciclo de limpieza y se desbloquea cuando finaliza.



## Desmineralizador Pure 100

Ref.: M7C200010

**120 l.  
300 ciclos**



590 €

**390 €**

El desmineralizador de resinas Pure 100 está compuesto por dos cartuchos de resinas de intercambio iónico.

**120 litros y 300 ciclos sin cambio de filtro.**

Desagüe automático.

Tiempo de llenado y vaciado dedicado a otras tareas.

Seguridad en la calidad del agua y por lo tanto mayor vida del autoclave.



## Millseal Rolling

**Con impresora**

Ref.: M7B240001

2.590 €

**1.990 €**

## Termoselladora de rodillo

Sistema de arrastre automático

De forma ergonómica y lineal, Millseal Rolling introduce un nuevo enfoque en el procedimiento del sellado dentro del consultorio odontológico.

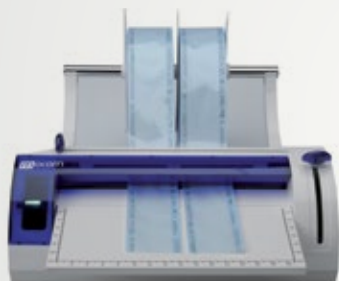

## Selladora Millseal Plus

Ref.: WCMY00A0000

560 €

**445 €**

- Estructura de aluminio
- Base de apoyo milimetrada.
- Banda de sellado: 12 mm.
- Ancho máximo de sellado: 300 mm.
- Dimensiones (mm): 474 x 374 x 200.
- Peso: 7Kg.

N!



Para incubación y lectura de indicadores biológicos:

- **Rápidos**
- **Súper Rápidos**
- **Ultra Rápidos.**

 BIONOVA®

Incubadora / Lectora de fluorescencia

## MiniBio

**Kit MiniBio +  
120 indicadores  
BT222**

Ref.: KMB222

~~1.450€~~

**1.390€**

- Permite la incubación y lectura de indicadores biológicos Rápidos, Súper Rápidos y Ultra Rápidos.
- Posibilidad de incubación de hasta tres indicadores biológicos distintos con la misma temperatura.
- Optimización de tiempos de incubación.
- Fácil de usar.
- Detección automática de lectura y cancelación.
- Lectura automática de resultados.
- Sistema de alarma.
- Sistemas de impresión de resultados.
- Almacenamiento de las últimas 3 lecturas.
- No requiere mantenimiento.
- Calibración de temperatura.
- **Sistema asociado a software de trazabilidad.**

Para incubadora de fluorescencia



BIONOVA®

N!

# BT220

Ref.: BT220

Caja 50 u.

Rápido  
3 horas

**Sistema de lectura rápida por fluorescencia.** Indicador biológico autocontenido para procesos de esterilización por vapor asistido por vacío o vapor por desplazamiento de aire por gravedad.

Unidad  
4,40 € **220€**

Para incubadora de fluorescencia



BIONOVA®

N!

# BT222

Ref.: BTT222

Caja 50 u.

Súper Rápido  
1 hora

**Sistema de lectura rápida por fluorescencia.** Indicador biológico autocontenido para procesos de esterilización por vapor asistido por vacío o vapor por desplazamiento de aire por gravedad.

Unidad  
6,80 € **340€**

Para incubadora de fluorescencia



BIONOVA®

N!

# BT224

Ref.: BT224

Caja 50 u.

Ultra Rápido  
20 minutos

**Sistema de lectura rápida por fluorescencia.** Indicador biológico autocontenido para procesos de esterilización por vapor asistido por vacío o vapor por desplazamiento de aire por gravedad.

Unidad  
7,80 € **390€**

Para autoclaves de plasma



BIONOVA®

N!

# BT96

Ref.: BT96

Caja 50 u.

Súper Rápido  
30 minutos

Indicador biológico autocontenido. Sistema de lectura súper rápida por fluorescencia para control de **procesos de esterilización por plasma o vapor de peróxido de hidrógeno (VH202).**

Unidad  
8,30 € **415€**



MORITA

qualinx.



Polimerización  
Piezas de mano  
Radiología 2D y 3D  
Endodoncia



# Veraviewepocs 3D R100

Panorámico y 3D todo en uno.  
Cefalostato opcional.  
Tecnología japonesa Morita.



8 FOV (volúmenes diferentes) Desde Ø 40 x H 40 mm hasta Ø 100 x H 80 mm.  
Panorámicas para adultos y niños con baja radiación.  
Programas para ATM y segmentación.  
Control de Kv y mA automático.

**Incluye:**

- Transporte e instalación.
- Ordenador y pantalla (monitor medico).
- Formación y soporte.
- 3 años de garantía.

[Consultar condiciones](#)





# Veraview 3D X800

Panorámico y 3D todo en uno  
Cefalostato opcional  
Tecnología japonesa Morita.



11 FOV (volúmenes diferentes) desde  $\varnothing$  40 x H 40 mm hasta  $\varnothing$  150 x H 140 mm.

Reducción de artefactos con tecnología patentada de Morita.

Programa exclusivo modo Endo con alta resolución y diagnóstico preciso.

Panorámicas para adultos y niños con baja radiación.

Programas para ATM, Senos, y posible segmentación vertical y horizontal.

Control de Kv y mA automático.

#### **Incluye:**

- Instalación y transporte.
- Ordenador y pantalla "monitor medico".
- Formación y soporte.
- 3 años de garantía.

[Consultar condiciones](#)

# Veraview IC5 HD



Panorámico de alta resolución  
Tecnología japonesa Morita  
Excelencia en radiología



Panorámicas para adultos y niños, baja radiación.  
Exposición de 5,5 segundos.  
Programas para ATM.  
Control de Kv y mA automático.

**Incluye:**

- Instalación y transporte.
- Ordenador y pantalla "all in one".
- Formación y soporte.
- 3 años de garantía.

[Consultar condiciones](#)

# Veraviewepocs 2D-CP



Panorámico y Cefalostato  
Tecnología japonesa Morita  
Excelencia en radiología



Panorámicas para adultos y niños, baja radiación.  
Exposición de 5,5 segundos.  
Programas para ATM, Senos y segmentación.  
Cefalostato imágenes de alta calidad en 4,9 segundos.  
Control de Kv y mA automático.

**Incluye:**

- Instalación y transporte.
- Ordenador y pantalla “all in one”.
- Formación y soporte.
- 3 años de garantía.

Consultar condiciones

# I-Dixel

Edición de imágenes  
para radiografías

## Software 2D y 3D

Creación de representaciones con  
volumen 3D.

Marcado del conducto mandibular.

Elaboración de tratamiento con  
implantes.

Biblioteca de implantes incluida.

Visor 3D "One Data Viewer" y "One  
Volume Viewer".

Colores del fondo de la pantalla a  
elegir.

Proceso para crear curva de cortes  
transversales.

Centro de impresión con plantillas.

Compatible con DICOM 3.0.

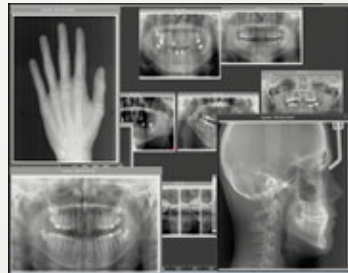
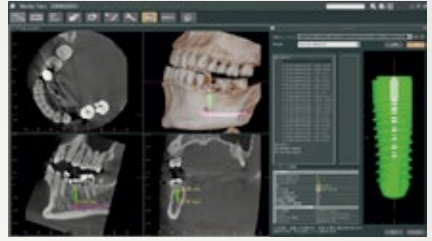

# I-Dixel WEB

Consulte sus  
radiografías donde  
y cuando lo desee

- Independiente de la plataforma.
- Sin instalación de software.
- Procesamiento integral de imágenes tridimensionales.
- Compatible con Windows y Mac.



Consultar condiciones





qualinx.

# iRay 70

Ref.: 706T0001

Tubo de rayos X  
periapical

**2.350€**

**Con iRay 70** tienes lo mejor de la tecnología de corriente continua CC y alta frecuencia, con la mínima dosis de radiación.

- Punto focal de 0,4 mm
- Accionador práctico e intuitivo
- Brazo de extensión de 60 o 90 cm
- Opción de estructura rodante

# Sensor intraoral



## iSensor 70

Ref.: ISENSOR70

Sensor intraoral  
**qualinx.**



Para un diagnóstico odontológico de alta calidad y baja dosis.

### Flexible y ultra resistente

Disponible en dos medidas. Se adapta fácilmente a la anatomía de la cavidad bucal. Los bordes redondeados hacen que resulte cómodo.

El material ultra resistente al desgaste, lo protege del impacto y de las mordeduras aumentando su vida útil.

Dimensiones 1: 38,9 x 24,9 mm.

Dimensiones 2: 41,9 x 30,4 mm.

Resolución de 25 lp/mm

Dimensión píxel 20 µm

**Sumergible con grado de protección IP67**

**2.990 €**



#### Diagnóstico multivisión

Imágenes en alta definición en pocos y simples pasos con filtros optimizados.



#### Tecnología digital HR Plug&play

Sensor multicapa FOP robusto y fiable con conexión USB.



#### Ergonomía ideal

Perfiles redondeados para la cavidad bucal. Máxima área activa para una amplia visión.



#### Gestión de imágenes integrada

El software NNT gestiona, elabora y comparte las imágenes.

# AdvErL Evo

Ref.: 6200

## Laser Erbio YAG

Óptimo tratamiento para las disciplinas más diversas



- **Eliminación de la caries.**
- **Ablación de superficie de defectos.**
- **Eliminación de Torus.**

### **Aplicaciones periodontales:**

- Gingivoplastia.
- Frenectomía y Frenotomía.
- Coagulación de estomatitis.

### **Aplicaciones en endodoncia:**

- Desinfección de canales radiculares post instrumentación.
- Eliminación de tejidos patológicos (quistes, neoplasia o absceso) y los tejidos hiperplásicos (por ejemplo granulación tejido) de alrededor del ápice.

Consulte condiciones

## Escaner 3D intraoral

# Mach 2

Ref.: MACH2

Escaner intraoral

**18.900 €**



Escaneo de arcada completa en aproximadamente  
**25 segundos**

- Gran profundidad de escaneo: hasta 22mm
- Optimización de la digitalización.
- Limpieza automática del archivo.
- Software integrado.
- Inteligencia artificial.
- Modelo virtual (Model builder).
- Análisis Ortho.
- Oral health report (Informe de salud bucal).
- Aplicación móvil "Smart-Preview".
- Exportación de archivos abiertos: STL, OBJ y PLY.

**3**  
años de  
garantía

**Actualización  
de software  
gratuita**





# TwinPower

Turbinas con sistema de doble rotor  
Retroaspiración nula

- Rodamientos cerámicos.
- 370.000 rpm.
- Turbinas con luz (25.000 lux)
- Triple spray.
- Parada inmediata.
- Cabezas normal y mini.



## TwinPower Ultra E PAR-4HUEX-O

Ref.: 2541

890€



20W | Consultar conexión

Con luz



## TwinPower Ultra M PAR-4HUMX-O

Ref.: 2540

890€



18W | Consultar conexión

Comprando conjuntamente  
Turбина + Contra ángulo con luz

5%

de descuento  
adicional en la  
turbina

Diseño ergonómico  
Tamaño reducido  
Peso mínimo

Velocidad de giro  
máx. 42.000 rpm

Contra ángulo con luz  
**TorqTech CA-DC-O 1:1**

Ref.: 2440

Indicado para preparación,  
profilaxis y endodoncia.



990€



# Endodoncia



## Dentaport Root ZX

Ref.: 886900

**1.180€**

**Resultados muy concretos de las mediciones, independientes de los líquidos de irrigación o de la sangre que pudiera haber en el conducto radicular.**

Visualización perfecta y exacta de las limas y su posición gracias al aparato con visualizador en colores.

Obtenga un sistema completo para su trabajo actualizando Dentaport Root ZX con el nuevo motor de endodoncia **Dentaport OTR Modulo.**



## Dentaport OTR Modulo

Ref.: 6907

**2.290€**

Sistema OTR (Optimum Torque Reverse) que evita que la lima quede atascada y se fracture.

3 velocidades: 100, 300 y 500 RPM.

Se controla desde el modulo Dentaport Root ZX.

Pieza de mano con un peso de solo **90 g.**

# MANI®



## Limas K

Caja 6 U.

**6€**

### Preparación inicial del conducto radicular.

La excelente capacidad de corte, le ayuda a trabajar y ensanchar de manera rápida y efectiva.

\* Consultar precios para limas #6 y #8



## Limas H

Caja 6 U.

**6€**

### Eliminación total de detritus

Las limas "H" se utilizan para ensanchar el conducto radicular y extraer los residuos eficazmente.

\* Consultar precios para limas #8

Las versiones en rojo verde o azul estarán disponibles hasta fin de existencias

## Root ZX mini

Ref. Rojo: 886951120. Ref. Verde: 886951140  
Ref. Azul: 886951130. Ref. Blanco: 886951110.

### El localizador de ápice “mini”. Diseño y tecnología en la palma de su mano.

Compacto, ligero y con un diseño innovador. Con una precisión absoluta, sin necesidad de ajuste a cero, con calibración automática y un gran display a color, permite una localización de ápice precisa para la eliminación parcial o total de radiografías.

Posibilidad de establecer un aviso adicional para una situación de interés (curva pronunciada).

**850€**



Puede conectarse con el motor de endodoncia TriAuto Mini Plus mediante conexión USB.

**Comprando conjuntamente  
Root ZX Mini + TriAuto Mini Plus**

**5% de descuento  
adicional**



Pieza de mano con un peso de solo **80 g.**



Puede conectarse con el localizador de ápice Root ZX Mini mediante conexión USB.



## TriAuto Mini Plus

Ref.: 06970

### Motor de endodoncia de rotación continua inalámbrico y con funciones innovadoras.

Motor compacto con tan sólo 80 g. para evitar tendinitis y lesiones musculares.

6 memorias de trabajo y velocidad programable de 50 a 1000 rpm.

9 valores de torque (hasta 3,9 Ncm).

Adaptable para personas diestras y zurdas.

Funciones innovadoras de Auto torque reverse y Auto torque slow-down.

**1.390€**

# TriAuto ZX2

Motor de endodoncia

Ref.: 6961

**El motor  
inalámbrico con  
localizador de  
ápices integrado,**  
para profesionales  
ambidiestros, con  
un peso de tan solo  
140 g.

2.890€

2.690€



  
MORITA



Desde 1956

**MANI**®

Descubra las  
limas MANI:  
manuales,  
mecanizadas y  
micro-limas

- Función OGP
- Función OTR
- Auto Start/ Stop.
- Forward and Reverse Rotation.
- Optimal Apical Stop.
- Auto Torque Slow-down.
- Auto Torque Reverse.
- Auto Apical Slow Down.
- Auto Apical Stop.
- Auto Apical Reverse.
- Apical Torque Down.

**Cambio de color según  
posición de la lima**



**Incluye:**

- **2 cajas** de 6 Limas Superfiles MGP 25 mm. kit  
Ref.: 3651015253
- **1 caja** con 3 Limas SILK complex pack 25mm.  
Ref.: 3850003253



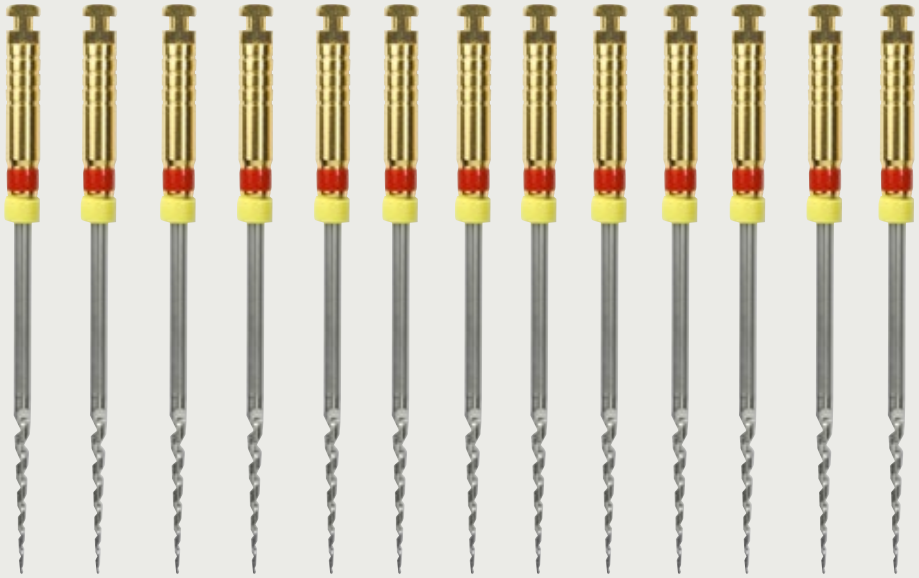

**MANI**®

Limas Endo

# MANI®

## Certificados

- ISO 13485
- MDD 93/42 / EEC
- ISO 9001
- ISO 14001
- OHSAS 18001

## Alta tecnología japonesa única y de precisión

Extraordinario y preciso control de calidad que ofrece una mayor seguridad para usted y sus pacientes.

Mani está presente en más de 120 países del mundo y actualmente posee más de 330 patentes.

## MANI®



## Limas K

Preparación inicial del  
conducto radicular

La excelente capacidad de corte, le ayuda a trabajar y ensanchar de manera rápida y efectiva.

6 €\*

\* Consultar precios para limas #6 y #8

## MANI®



## Limas H

Eliminación total  
de detritus

Las limas "H" se utilizan para ensanchar el conducto radicular y extraer los residuos eficazmente.

6 €\*

\* Consultar precios para limas #8

## MANI®



## D Finders

Lima en forma de "D"

Limas rígidas de alta resistencia para conseguir una vía de acceso sin dificultad. Optimizada para conductos radiculares calcificados.

8 €

**MANI**<sup>®</sup>



**RT**

Limas flexibles

Muy flexibles, gran capacidad de eliminación de detritus, optimizadas para canales muy curvados. Excelente capacidad de corte.

**8 €**

**MANI**<sup>®</sup>



**Super files MGP**

Limas rotatorias  
Glide Path

Las limas Super Files MGP reducen el riesgo de las superficies irregulares gracias al diseño adaptado y su gran flexibilidad, específicamente para la permeabilización de los conductos radiculares.

**6 €**

**MANI**<sup>®</sup>



**Silk**

Limas rotatorias

Fabricadas en NiTi, combinan flexibilidad y resistencia para obtener mejores resultados. Ampliación del conducto radicular. Punta activa redondeada para seguir la anatomía dental

**33 €**

**MANI**<sup>®</sup>



**GPR**

Limas mecanizadas  
para reendodancia

Elimina la Gutapercha de forma rápida, fácil y segura durante el retratamiento del conducto radicular. Punta inactiva.

**18,50 €\***

**\* Precio del GPR KIT (1S-4N)**

# Jizai

Limas NiTi  
rotatorias

**MANI**®



## SEGURIDAD

Seguridad con alta resistencia a la fatiga fuera de su zona central. Su diseño radial soporta menos transportación.

## FLEXIBILIDAD

Para conductos extremadamente curvos. Sigue perfectamente la anatomía de los conductos.

## SUAVIDAD

Óptima habilidad de corte.  
Previene el efecto atornillado

## SIMPLICIDAD

Para todos los odontólogos en todos los casos clínicos.  
Alta remoción de residuos dentinarios.

## Velocidad de trabajo:

entre 300 y 500 rpm.

## Torque:

Entre 1.0 y 3.0 Ncm

## IMPORTANTE

Antes de comenzar con Jizai debe usarse la lima Glide Path #15.02

## Jizai 21 mm

Ref.: 387253521302

KIT: 025 04 / 025 06 /  
035 04

**Caja 3 unidades:**

**33 €**

## Jizai 25 mm

Ref.: 387253525302

KIT: 025 04 / 025 06 /  
035 04

**Caja 3 unidades:**

**33 €**



# Sondaje periodontal

Sonda periodontal

## Pa-On

Ref.: PAN0491000

**orangedental**  
premium innovations



**4.490€**

### NOVEDAD:

- El software Parobyzz se puede instalar hasta en 10 equipos.
- Sin licencias anuales.
- Sistema abierto integrable con software de clínica.

La primera sonda digital e inalámbrica que informa automáticamente sobre el estado periodontal. Diagnostico más sencillo, rápido y estandarizado gracias al software Parobyzz.

### Ergonómico e Inalámbrico:

Se puede trabajar con Pa-On como una sonda convencional.

**Atención técnica:** soporte informático y telefónico.

### Mínima molestia para el paciente:

Medición calibrada con una presión de exactamente 20 g.

### Dotación:

- Docking Station.
- Software Parobyzz Perio.
- 10 puntas monouso.



**Incluye  
20 puntas extra**

(Valoradas en 95 €)

**Medición calibrada con  
una presión exacta de**

**20g**



# Sign

Una sola línea, infinitas posibilidades

Muebles metálicos de diseño, modulares y personalizables.

Hasta el suelo, con patas o suspendido, con encimera en Hi-Mac, laminado o cristal, con o sin tiradores.

Los modelos **Sign** se adaptan al estilo del ambiente y a sus necesidades.



 SARATOGA

## Cardioprotección



Desfibrilador  
semiautomático

# Fred PA-1

Ref.: 11279902

- **Facilidad de uso:**  
interfaz con tres sencillos pasos
- **Siempre preparado:**  
detección automática de caducidad de los electrodos.
- **Trilingüe:** perfecto para un entorno internacional

**SCHILLER**

**1.290 €**



## Mantenimiento preventivo

Duración: 3 años

**245 €**

## Plan para Fred PA-1

- Test de seguridad eléctrica
- Actualización de Software a la última versión del fabricante
- Test de desfibrilación
- Certificado emitido por el fabricante
- Se realiza una vez cada 3 años

**NUEVO**  
**Turbo  
Smart  
HP**  
**340  
mbar**



Aspiración y  
Compresores

**Servicio  
gratuito**

# Planificación técnica

Le asesoramos en la elección del sistema y diseñamos la solución directamente a partir de sus necesidades.

Nos encargamos de la planificación de tubería de su clínica, para que pueda tener el mejor rendimiento de su sistema Cattani.



- Proyecto técnico
- Selección del sistema
- Instalación
- Supervisión
- Mantenimiento
- SAT
- Formación

Para diseñar el sistema de aspiración y de aire comprimido de su clínica, todo lo que necesitamos es que nos envíe un plano en AutoCad (archivo .dwg) indicando la posición de los sillones y del cuarto de máquinas.

**(Sin cargo ni compromiso.)**



# Aspiración 4.0

## Cattani entra en la cuarta revolución industrial

Las aspiraciones SMART son ahora máquinas 4.0 con paneles de control con protocolo IoT (Internet of Things)



- **Control remoto.** El servicio técnico puede ver errores en remoto y en tiempo real, pudiendo actuar de inmediato para solucionar problemas.
- **Ajuste de sistema.** En caso de que se adquiera una ampliación de software (Turbo Smart B) o sea necesario modificar parámetros del sistema, es posible hacerlo sin desplazamiento del técnico.
- **Actualizaciones** directamente desde la nube.
- **Desgravaciones fiscales** para la implementación de tecnología 4.0 en la empresa (consulte con su gestoría para más información sobre este tema).

# NUEVO Turbo Smart HP

## El doble de potente que sus competidores

Turbo Smart HP es la nueva aspiración Cattani, mas potente que cualquier otra aspiración del mercado.

Con la nueva Turbo Smart HP es ahora posible alcanzar 340 mbar de presión de vacío, hasta el doble que otras máquinas.



### Comparativa

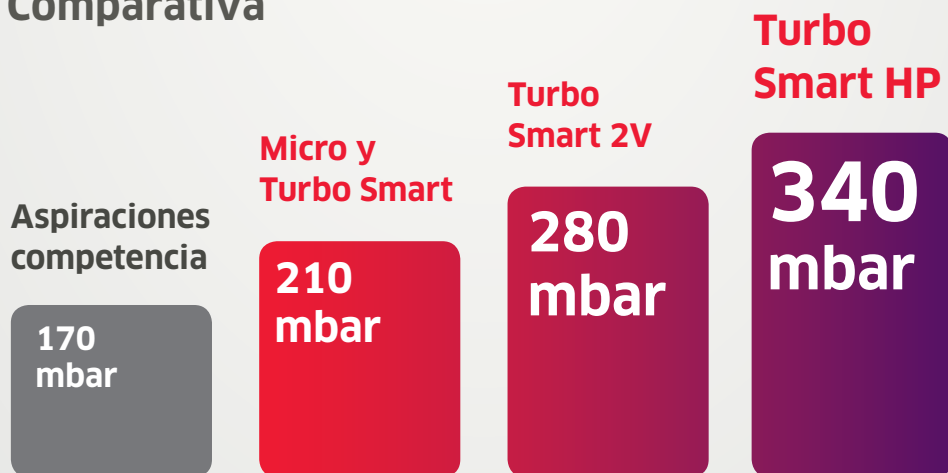



## La mejor aspiración posible para sus cirugías.

Con dos motores de vacío en serie, Turbo Smart HP es capaz de mantener un vacío de 300 mbar en las cánulas de 3 sillones en función simultánea.



# Turbo Smart HP

**4-5\*** 

\* Dependiendo del vacío deseado en la cánula.

Potencia total: 2,7 kW

Presión máxima de vacío: 340 mbar

Caudal máximo: 1,915 l/min

Caudal efectivo a 300 mbar: 740 l/min

Caudal efectivo a 240 mbar: 1.020 l/min

Con separador de amalgama

Ref.:1035145

**6.490 €**

Sin separador de amalgama

Ref.: 1035140

**5.650 €**



La versión con separador incluye un **contenedor de amalgama** Ref.: 1043133 y una **válvula de fondo de línea** Ref.: 1203770



## Turbo Jet 1 Modular

Potencia: 0.42kW - 4A  
Caudal máximo: 650 l/min  
Presión de trabajo: 130 mbar  
Nivel sonoro: 61 dB(A)  
Dimensiones (mm): 540 x 450 x 380

Con separador de amalgama **ISO 4**

Ref.: 1029610

**1.990 €**

Sin separador de amalgama

Ref.: 1026110

**1.260 €**



## Turbo Jet 2 Modular

Aspiración de alto nivel de vacío sin separador de amalgama

Ref.: 1026210

- Potencia 0.8 kW - 6,1 A.
- Caudal máximo: 650 L/ min.
- Presión de trabajo: 230 mbar.
- Nivel sonoro 65 dB.
- Dimensiones (mm): 560 x 440 x 380



**2.170 €**



# Micro Smart

**1-2**



Potencia: 1.12kW - 8A  
Caudal máximo: 900 l/min.  
Presión de trabajo: 210 mbar  
Nivel sonoro: 64-71 dB(A)  
Dimensiones (mm): 370 x 340 x 590

Con separador de  
amalgama **ISO 6**  
Ref.: 1035060

Sin separador de  
amalgama  
Ref.: 1035050

**2.890 €**

**2.250 €**

# Micro Smart CUBE

**1-2**



Potencia: 0.95kW - 4A  
Caudal máximo: 1.000 l/min  
Presión de trabajo: 210 mbar  
Nivel sonoro: 59 dB(A)  
Dimensiones (mm): 420 x 350 x 470

Con separador de  
amalgama **ISO 6**  
Ref.: 1035030

Sin separador de  
amalgama  
Ref.: 1035031

**3.390 €**

**3.040 €**





# Turbo Smart

**3-5**



Versión A: hasta 3 equipos.  
Versión B: hasta 5 equipos.



Potencia: 1.5kW - 6.5A  
Caudal máximo: 1.400-1800 l/min  
Presión de trabajo: 210 mbar  
Nivel sonoro: 68.4-73.7 dB(A)  
Dimensiones (mm): 390 x 350 x 630

Con separador de  
amalgama **ISO 18**

Ref.: 1035115

**3.850 €**

Sin separador  
de amalgama

Ref.: 1035105

**3.340 €**

# Turbo Smart CUBE

**3-5**



Versión A: hasta 3 equipos.  
Versión B: hasta 5 equipos.



Potencia: 1.2kW - 5.5A  
Caudal máximo: 1400-1800 l/min  
Presión de trabajo: 210 mbar  
Nivel sonoro: 60 dB(A)  
Dimensiones (mm): 500 x 370 x 650

Con separador de  
amalgama **ISO 18**

Ref.: 1035120

**4.240€**

Sin separador  
de amalgama

Ref.: 1035121

**3.650€**





**4-5**  
equipos



## La mejor protección contra los aerosoles es una aspiración potente

El uso de aspiración de alto volumen (HVE) permite la reducción de este tipo de contaminación en más de un 90%\*

**Potencia tu Turbo Smart o Turbo Smart Cube con la password de ampliación y aumenta el caudal de aire aspirado de 1.400 a 1.800 l/min.**

**Password para ampliación a Turbo Smart B**

Ref.: 1035500

**590 €**

\*Encuentra aquí la bibliografía completa con los artículos científicos sobre este tema: <https://tecnologiaparalasalud.com/mejorar-sistema-aspiracion-clinica-dental/>



La versión con separador incluye un **contenedor de amalgama** Ref.: 1043135



**CATTANI**  
AIR TECHNOLOGY

## Turbo Smart 2V

**3-5\***

\* Depende de la pre-instalación y distancia.

### Software de ampliación incluido

Potencia: 2kW - 9A

Caudal máximo: 1.800 l/min

Presión de trabajo: 280 mbar

Nivel sonoro: 70 dB(A)

Dimensiones (mm): 390 x 350 x 630

Con separador de amalgama **ISO 18**

Ref.:1035135

**4.690 €**

Sin separador de amalgama

Ref.: 1035130

**4.150 €**

# Planifique su clínica para trabajar con la máxima seguridad.

**Sistema tradicional:** cada aspiración conectada a sus sillones. En caso de avería, estos sillones se quedan inutilizables.

**Sistema en paralelo:** Las aspiraciones trabajan juntas para todos los sillones, reconociéndose en automático y regulando la velocidad en función de la carga de trabajo.

### Seguridad

**En caso de imprevistos en una de las aspiraciones, la otra seguirá trabajando, permitiendo el uso de cualquier sillón.**

### Potencia

**Las aspiraciones trabajan juntas, ayudándose y maximizando el rendimiento**

### Menor mantenimiento

**Las aspiraciones se reparten constantemente el trabajo, reduciendo el desgaste promedio.**

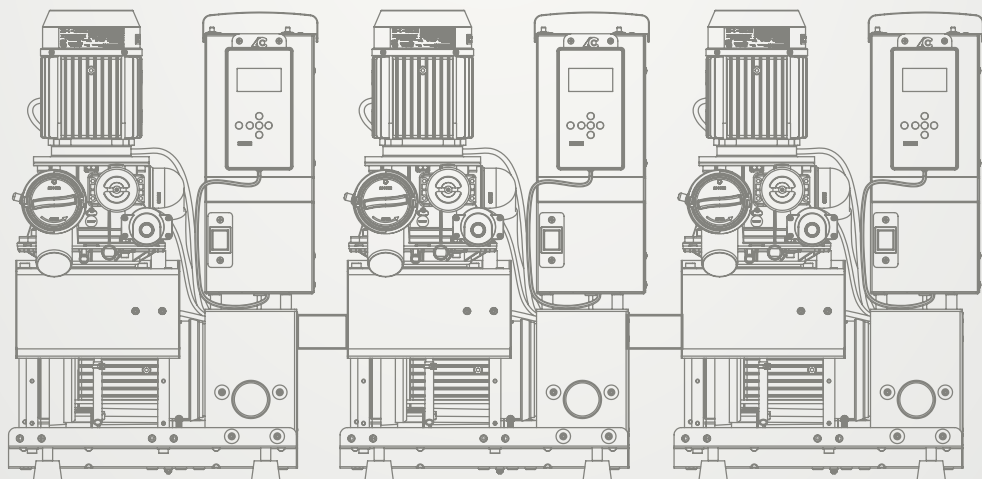

Añada el  
**“kit desinfección Magnolia”**  
a su nueva aspiración  
y obtenga  
**1 año más de garantía**



+



**3-4** 

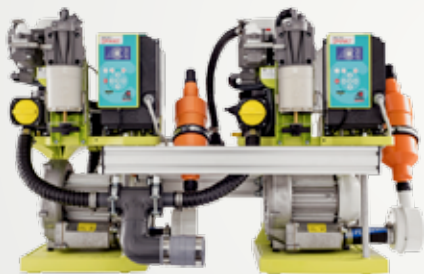

## Tándem Micro Smart

Caudal máximo: 1.800 l/min  
Presión de trabajo: 210 mbar  
Incluye dos válvulas unidireccionales (1191282)

Con separador de amalgama

Ref.: 1035060PAR

**5.590€**

Sin separador de amalgama

Ref.: 1035050PAR

**4.350€**

Estructura no incluida.

**4-6** 



## Tándem Turbo Smart A

Caudal máximo: 2.800 l/min  
Presión de trabajo: 210 mbar

Con separador de amalgama

Ref.: 1035115PAR

**7.390€**

Sin separador de amalgama

Ref.: 1035105PAR

**6.350€**

Estructura no incluida.

**6-9** 



## Tándem Turbo Smart 2V

Caudal máximo: 3.400 l/min  
Presión de trabajo: 280mbar

Con separador de amalgama

Ref.: 1035135PAR

**8.950€**

Sin separador de amalgama

Ref.: 1035130PAR

**7.990€**

Estructura no incluida.



## Normativa sobre la separación de amalgama:

**“Los profesionales dentales no liberarán directa ni indirectamente residuos de amalgama al medio ambiente, bajo ninguna circunstancia”**

Cuando el panel de control de su aspiración lo indique (alarmas I14 y I15), será necesario cambiar el contenedor de amalgama por uno nuevo. (Se recomienda echar un poco de PuliJet® en el contenedor usado antes de cerrarlo)



Contenedor de  
amalgama  
ISO 4  
**Turbo Jet 1**

Ref.: 1043133

**42 €**



Contenedor de  
amalgama  
ISO 6  
**Micro Smart**

Ref.: 1043132

**42 €**



Contenedor de  
amalgama  
ISO 18  
**Turbo Smart**

Ref.: 1043135

**42€**

## Filtros antibacterianos HEPA H14 - CATTANI

Filtro para compresores

### Filtro HEPA H14 AC

Ref.: 1168523



Es necesario un filtro por cada compresor AC-100, AC-200 y AC-300; dos filtros en el caso de AC-400 y AC-600. Se reemplaza una vez al año.

**Eficacia del 99,995% según normativa EN1822**

**150 €**



### Filtro HEPA H14 C1

Ref.: 1042010

Filtro HEPA H14 con carbones activos para Uni-Jet 75, Turbo Jet 1 y Turbo Jet 2. Se conecta al tubo de salida de aire expulsado. Mantenimiento: reemplazo del filtro completo una vez al año.

**280 €**



### Filtro HEPA H14 C6

Ref.: 1042090

Filtro HEPA H14 con carbones activos y un tratamiento químico antibacteriano. Elimina la contaminación y los malos olores. Para una o más aspiraciones hasta 6 sillones. Mantenimiento: sustitución del cartucho filtrante 1 o 2 veces al año (Ref.: 1160540).

**520 €**



### Cartucho HEPA H14 C6

Ref.: 1160540

Para el mantenimiento del filtro HEPA H14 de aspiración. Se reemplaza cada 6-12 meses.

**El cartucho usado se puede esterilizar en autoclave a 134° antes de desechar, para máxima seguridad.**

**185 €**



# Aspiración extraoral



## 2 terminaciones incluidas:

- Campana
- Cánula alta velocidad de 25mm



## Aspi-Laser Steril

Ref.: ASPILASER

**1.990 €**



Incluye un bote de Eco-Jet Spray

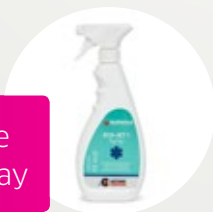

## Aspiración extraoral con filtro HEPA H14 y carbones activos

### Características:

Motor de aspiración Uni-Jet 75 1AC

Potencia: 0,4kW - 3,7A

Caudal de aspiración: 150 m<sup>3</sup>/h

Velocidad del flujo con boca de 25mm: 45 m/s

Presión máxima: 150 mbar

Número de bocas de aspiración de serie: 2

Nivel de filtración HEPA según EN1822: H14

Carbones activos: sí

Tratamiento químico antibacteriano: sí

Nivel sonoro: 58 db con boca abierta



# Aspi-Jet 6

Ref.: 1010010

Aspiración móvil completamente autónoma.

**Características:**

Potencia 0.4 kW - 3,1 A.

Caudal máximo: 1250 L/ min.

Presión máxima de vacío: 130 mbar.

Nivel sonoro 65 dB.

Vaciado manual de vaso.

Capacidad del vaso 4 litros.

Dimensiones: 500mm x 350mm x 760mm.

2.490 €



# Aspi-Jet 9

Ref.: 1010040

Aspiración móvil para quirofano dental.

**Características:**

Potencia 0.4 kW - 3,1 A.

Caudal máximo: 1250 L/ min.

Presión máxima de vacío: 130 mbar.

Nivel sonoro: 65 dB.

Vaciado automático, escupidera y agua al vaso.

Dimensiones: 500mm x 350mm x 760mm

3.460 €



## Renueva todo el sistema de aspiración de tu sillón dental\*



### Kit recambio mangueras, filtros y terminales

Ref.: 1200874

**145 €**

Recambio completo ya ensamblado

#### Incluye:

- Colector rectangular
- Boquetón + filtro de solidos
- Mangueras de aspiración de silicona d.11 y d.16
- Terminales d.11 y d.16

\*Compatible solo con sillones dentales que montan colectores y mangueras Cattani.



## Válvula de escupidera

Ref: 1021960

Permite enviar los líquidos de la escupidera a las aspiraciones con separadores de amalgama

**530 €**



## Válvula de fondo de línea

Ref: 1203770

- Reduce el retardo y la inestabilidad de la aspiración
- Mejora la eficiencia del sistema
- Permite evacuar los tubos, eliminando posible contaminación cruzada

**89 €**

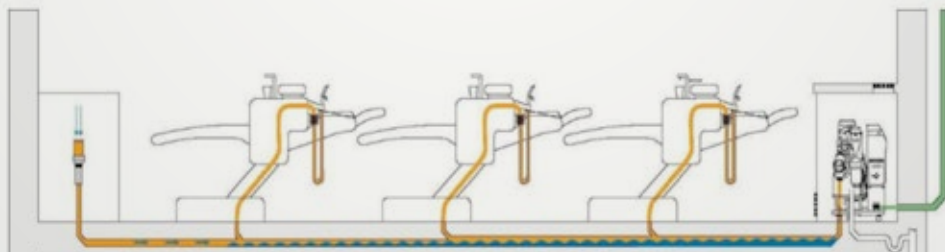



### Uni-Jet 75

Ref.: 1020322



- Potencia 0.4 kW - 3,1 A.
- Caudal máximo: 1250 L/ min.
- Presión de trabajo: 130 mbar.
- Nivel sonoro 62 dB.
- Dimensiones (mm): 232 x 246 x 251

**470€**



### Uni-Jet 75 Carenado

Ref.: 1020274



- Versión insonorizada.
- Potencia 0.4 kW - 3,1 A.
- Caudal máximo: 1250 L/ min.
- Presión de trabajo: 130 mbar.
- Nivel sonoro 58 dB.
- Dimensiones (mm): 315 x 280 x 330

**790€**



Para conseguir una potencia de aspiración superior, reemplace su antiguo motor con un nuevo modelo de doble ventola

## Uni-Jet 75 2V

Ref.: 1020370



1 

- Potencia: 0,7kW – 5,3A.
- Caudal máximo: 1.330 l/min.
- Presión de trabajo: 270 mbar.
- Nivel sonoro: 64 dB(A).
- Dimensiones (mm): 250 x 495 x 255.

Hasta un 50%  
más potente  
que los motores  
clásicos

960€



## Tecno-Jet 2V

Ref.: 1020921



2 

- Potencia: 1,1kW – 7,5A
- Caudal máximo: 2.170 l/min
  - Presión de trabajo: 200 mbar
  - Nivel sonoro: 65 dB(A)
  - Dimensiones (mm): 250 x 495 x 255
  - Incluye válvula depresora.

1.350€





# Cánulas de aspiración



Esterilizables en autoclave con un ciclo Clase B hasta 100 veces.

Use las cánulas **11** y **20** para evitar la contaminación de aerosol.

## Cánulas de aspiración

Ref.: 1019122

### Cánulas de alto volumen:

consiguen aspirar el máximo caudal. Eficaces sobre aerosol y spray. Se usan con el terminal d.16.

Nº 11 - ref.:1040260

Nº 20 - ref.:1040255

### Cánulas quirúrgicas:

para conseguir el máximo vacío. Eficaces para aspirar sangre y coágulos. Se usan con el terminal d.11.

Nº 9 - ref.:1040230

Nº 10 - ref.:1040240

Nº 21 - ref.: 1040257

### Cánulas de alto volumen especiales:

Nº 22 - ref.: 1040258 - reduce la vibración sonora del aire.

Nº 17 - ref.: 1040250 - para terminal d.11 y aspiraciones de caudal limitado

**13,20€**

Precio por bolsa de 3 unidades



Esterilizable en autoclave después de su uso.

## Embudo con función de escupidera.

Ref.: 1040500

**Recomendado por la OMS\* para evitar contaminación cruzada entre paciente y paciente, con el uso compartido de la escupidera del sillón dental.**

\*Considerations for the provision of essential oral health services in the context of COVID-19.

**5,20€**



## Compresores



Consigue ahora  
**5 años de garantía**

3 años de garantía **ampliables a 5 GRATIS** al validar  
la garantía en: <http://incotrading.net/garantias>



# AC 100

Ref.: 1013130



- Potencia: 0.55kW - 3.8A.
- Aire efectivo suministrado a 5 bar:  
67,5 l/min.
- Capacidad de depósito: 30 l.
- Nivel sonoro: 70 dB(A).
- Dimensiones (mm): 620 x 460 x 720



**1.890€**



**1x**

Incluye 1 filtro  
**HEPA H14 AC\***

Ref.: 1168523



# AC 100 Q

Ref.: 1013150



- Potencia: 0.55kW - 3.8A.
- Aire efectivo suministrado a 5 bar:  
67,5 l/min.
- Capacidad de depósito: 30 l.
- Nivel sonoro: 63 dB(A).
- Dimensiones (mm): 660 x 600 x 860.



**2.840€**



**1x**

Incluye 1 filtro  
**HEPA H14 AC**

Ref.: 1168523

\*El filtro HEPA H14 está instalado de serie. No será suministrado aparte.

\*El filtro HEPA H14 está instalado de serie. No será suministrado aparte.



# AC 200

Ref.: 1013230

**2-3** 

- Potencia: 1.5kW - 3.7A.
- Aire efectivo suministrado a 5 bar: 160 l/min.
- Capacidad de depósito: 30 l.
- Nivel sonoro: 71 dB(A)
- Dimensiones (mm): 620 x 460 x 720.



**2.550€**



**1x**

**Incluye 1 filtro  
HEPA H14 AC**

Ref.: 1168523

\*El filtro HEPA H14 está instalado de serie. No será suministrado aparte.



# AC 200 Q

Ref.: 1013250

**2-3** 

- Potencia: 1.5kW - 3.7A.
- Aire efectivo suministrado a 5 bar: 160 l/min.
- Capacidad de depósito: 30 l.
- Nivel sonoro: 63 dB(A).
- Dimensiones (mm): 660 x 600 x 860.



**3.340€**



**1x**

**Incluye 1 filtro  
HEPA H14 AC**

Ref.: 1168523

\*El filtro HEPA H14 está instalado de serie. No será suministrado aparte.



# AC 300

Ref.: 1013330

4-5



- Potencia: 1.5kW - 3.7A.
- Aire efectivo suministrado a 5 bar: 238 l /min.
- Capacidad de depósito: 45 l.
- Nivel sonoro: 73,6 dB(A).
- Dimensiones (mm): 620 x 520 x 750



2.990€



1x 

Incluye 1 filtro  
HEPA H14 AC

Ref.: 1168523

\*El filtro HEPA H14 está instalado de serie. No será suministrado aparte.



# AC 300 Q

Ref.: 1013350

4-5



- Potencia: 1.5kW - 3.7A.
- Aire efectivo suministrado a 5 bar: 238 l /min.
- Capacidad de depósito: 45 l.
- Nivel sonoro: 68 dB(A).
- Dimensiones (mm): 720 x 600 x 970



4.050€



1x 

Incluye 1 filtro  
HEPA H14 AC

Ref.: 1168523

\*El filtro HEPA H14 está instalado de serie. No será suministrado aparte.

# AC 400

Ref.: 1013430 Monofásico

Ref: 1013435 - Trifásico



**6**

- Potencia 2.4 kW - 15.4 A (3 kW - 7.2 A).
- Caudal efectivo a 5 bar: 320 N L/ min.
- Capacidad del depósito: 100 l.
- Nivel sonoro 73 dB.
- Dimensiones (mm): 1155 x 550 x 745.



**5.790€**



**2x**

**Incluye 1 filtro  
HEPA H14 AC**

Ref.: 1168523

\*El filtro HEPA H14 está instalado de serie. No será suministrado aparte.

# AC 600

Ref.: 1013530 Monofásico

Ref: 1013535 - Trifásico



**10**

- Potencia 3 kW - 20.4 A (3 kW - 7.4 A).
- Caudal efectivo a 5 bar: 476 N L/ min.
- Capacidad del depósito: 150 l.
- Nivel sonoro 74 dB.
- Dimensiones (mm): 1320 x 590 x 890.



**7.050€**



**2x**

**Incluye 1 filtro  
HEPA H14 AC**

Ref.: 1168523

\*El filtro HEPA H14 está instalado de serie. No será suministrado aparte.

# AC 900

Ref: 1013599 - Trifásico

15 

- Potencia 4.5 kW - 11,1 A
- Caudal efectivo a 5 bar: 714 N L/ min.
- Capacidad del deposito: 300l.
- Nivel sonoro 75 dB.
- Dimensiones (mm): 1800 x 810 x 1000.



11.900€



3x   
Incluye 1 filtro  
HEPA H14 AC

Ref: 1168523

\*El filtro HEPA H14 está instalado de serie. No será suministrado aparte.

# AC 1200

Ref: 1013595 - Trifásico

20 

- Potencia 6.5 kW - 15 A.
- Caudal efectivo a 5 bar: 952 N L/ min.
- Capacidad del deposito: 300l.
- Nivel sonoro 81 dB.
- Dimensiones (mm): 1800 x 880 x 1100.



16.500€



4x   
Incluye 1 filtro  
HEPA H14 AC

Ref: 1168523

\*El filtro HEPA H14 está instalado de serie. No será suministrado aparte.

# AC 1800

Ref: 1013594 - Trifásico

**30** 

- Potencia 9.75 kW - 22.6 A.
- Caudal efectivo a 5 bar: 1428 N L/ min.
- Capacidad del depósito: 300l.
- Nivel sonoro 82.5 dB.
- Dimensiones (mm): 1800 x 1100 x 1100.



**24.590€**



**6x** 

Incluye 1 filtro  
HEPA H14 AC

Ref: 1168523

\*El filtro HEPA H14 está instalado de serie. No será suministrado aparte.

**Reduce en 20 decibelios  
el nivel sonoro**



## Campana de insonorización

Ref: 1010800

**Para interiores y exteriores.**

Válida para todos los modelos de  
compresores Cattani de 1, 2 y 3 cilindros.

Resistente a la intemperie, lluvia, luz solar  
directa y nieve. Para climas fríos y calientes.  
El termostato activa una ventilación forzada  
para que el compresor mantenga un nivel  
óptimo de trabajo.

- Nivel sonoro: 51 dB(A).
- Dimensiones: 87 cm x 70 cm x 89 cm

**1.660€**



**Vea los compresores CAD/CAM en el apartado "LABORATORIO"**



## Kits de mantenimiento para ASPIRACIONES

### Kits mantenimiento anuales

Incluye filtro, contenedor de amalgama y tubos de recambio.

|                    |               |                |
|--------------------|---------------|----------------|
| <b>Turbo Jet 1</b> | Ref.: KIT1TJ1 | <b>68,25 €</b> |
| <b>Micro Smart</b> | Ref.: 1041196 | <b>150 €</b>   |
| <b>Turbo Smart</b> | Ref.: 1041192 | <b>150 €</b>   |

Incluye filtro, contenedor de amalgama, tubos de recambio y filtro **HEPA H14**.

|                            |                  |              |
|----------------------------|------------------|--------------|
| <b>Turbo Jet 1 con H14</b> | Ref.: KIT1TJ1H14 | <b>290 €</b> |
| <b>Micro Smart con H14</b> | Ref.: KIT1MSH14  | <b>295 €</b> |
| <b>Turbo Smart con H14</b> | Ref.: KIT1TSH14  | <b>290 €</b> |

### Kits mantenimiento completo “10.000 h de trabajo” (kit de restauración)

Incluye rodamientos y repuestos de desgaste de motor y centrifuga.

|                       |                     |              |
|-----------------------|---------------------|--------------|
| <b>Turbo Jet 1 *</b>  | Ref.: KIT10HTJ1     | <b>260 €</b> |
| <b>Turbo Jet 1 **</b> | Ref.: KIT10HTJ1IS04 | <b>295 €</b> |
| <b>Micro Smart</b>    | Ref.: KIT10HMS      | <b>215 €</b> |
| <b>Turbo Smart</b>    | Ref.: KIT10HTS      | <b>260 €</b> |

\* Sin separador de amalgama / \*\* Con separador de amalgama

Para más información, desglose e instrucciones, clique el siguiente enlace:  
[www.incotrading.net/es/download/Mantenimientos-cattani.pdf](http://www.incotrading.net/es/download/Mantenimientos-cattani.pdf)



# Kits de mantenimiento para COMPRESORES

## Kits mantenimiento anuales

|                       |               |                 |             |
|-----------------------|---------------|-----------------|-------------|
| Con filtros estándar. | <b>AC 100</b> | Ref.: KIT1AC100 | <b>46 €</b> |
|                       | <b>AC 200</b> | Ref.: KIT1AC200 | <b>69 €</b> |
|                       | <b>AC 300</b> | Ref.: KIT1AC300 | <b>92 €</b> |

|   |                       |                    |              |
|---|-----------------------|--------------------|--------------|
| Con filtros estándar y filtro <b>HEPA H14</b> . | <b>AC 100 con H14</b> | Ref.: KIT1AC100H14 | <b>160 €</b> |
|   | <b>AC 200 con H14</b> | Ref.: KIT1AC200H14 | <b>175 €</b> |
|   | <b>AC 300 con H14</b> | Ref.: KIT1AC300H14 | <b>190 €</b> |

## Kits mantenimiento trienales

|                                     |               |                 |              |
|-------------------------------------|---------------|-----------------|--------------|
| Con filtros estándar y condensador. | <b>AC 100</b> | Ref.: KIT3AC100 | <b>79 €</b>  |
|                                     | <b>AC 200</b> | Ref.: KIT3AC200 | <b>105 €</b> |
|                                     | <b>AC 300</b> | Ref.: KIT3AC300 | <b>145 €</b> |

|  |                       |                    |              |
|--|-----------------------|--------------------|--------------|
| Con filtros estándar, condensador y filtro <b>HEPA H14</b> . | <b>AC 100 con H14</b> | Ref.: KIT3AC100H14 | <b>199 €</b> |
|  | <b>AC 200 con H14</b> | Ref.: KIT3AC200H14 | <b>220 €</b> |
|  | <b>AC 300 con H14</b> | Ref.: KIT3AC300H14 | <b>250 €</b> |

## Kits mantenimiento quinquenales

|  |               |                 |              |
|--|---------------|-----------------|--------------|
| Con filtros estándar, condensador y gel de sílice para el secador. | <b>AC 100</b> | Ref.: KIT5AC100 | <b>189 €</b> |
|  | <b>AC 200</b> | Ref.: KIT5AC200 | <b>215 €</b> |
|  | <b>AC 300</b> | Ref.: KIT5AC300 | <b>250 €</b> |

|  |                       |                    |              |
|--|-----------------------|--------------------|--------------|
| Con filtros estándar, condensador y filtro <b>HEPA H14</b> . | <b>AC 100 con H14</b> | Ref.: KIT5AC100H14 | <b>305 €</b> |
|  | <b>AC 200 con H14</b> | Ref.: KIT5AC200H14 | <b>325 €</b> |
|  | <b>AC 300 con H14</b> | Ref.: KIT5AC300H14 | <b>355 €</b> |

Para más información, desglose e instrucciones, clique el siguiente enlace:  
[www.incotrading.net/es/download/Mantenimientos-cattani.pdf](http://www.incotrading.net/es/download/Mantenimientos-cattani.pdf)

# Blok-Jet Silent

Añada el "kit desinfección Magnolia" a su nueva aspiración y obtenga 1 año más de garantía

Sistema integrado de compresión y aspiración **con separación de amalgama** para clínicas dentales.



## Blok-Jet Silent 1

Ref.: 1073500

### Compuesto de:

Micro Smart.

Compresor AC 200.

Dimensiones:

727x 577 x 1583 mm.

Capacidad de hasta **2 equipos** simultáneamente.

**12.500€**

## Blok-Jet Silent 2

Ref.: 1073520

### Compuesto de:

Turbo Smart B.

Compresor AC 300.

Dimensiones:

757 x 607 x 1936 mm.

Capacidad de hasta **5 equipos** simultáneamente.

**13.640€**



INVERTER  
CONTROL



AMALGAM  
RETENTION



 **MAGNOLIA**  
CHEMICAL PROFESSIONALS

Productos de desinfección  
no agresivos

# La desinfección en la clínica dental

## Sistema de aspiración:

Todos los días, al mediodía y al final de la jornada laboral, desinfecte todo el sistema con **Puli-Jet Plus 2.0**



## Sillón dental:

Limpie los filtros del sillón diariamente, lubricando la junta. Asegúrese que esté puesta **siempre una pastilla antiespumógena** desinfectante (también para anillo húmedo).

## Desinfección de superficies:

No use productos que contengan alcohol o lejía que dañan permanentemente los plásticos. **Eco-Jet 1** desinfecta sin agrietar o envejecer los materiales.

# Eco-Jet 1 - Desinfección total

De amplio espectro de acción, testado según las siguientes normativas:

- **EN 13697** - Bactericida, fungicida y levuricida.
- **EN 14348** - Actividad micobactericida incluyendo instrumental.
- **EN 14476** - Actividad viricida (incluyendo virus envueltos como SARS y COVID-19)
- **Skin Patch Test:** No irritante.

Contiene menos del 10% de alcohol y es indicado para todos los tapizados de los sillones.

## Eco-Jet 1 Spray

Ref.: 1040745

**11,25 €/u.**

Caja 4 u. de 500 ml



## Eco-Jet 1 Toallitas

Ref.: 1040771

**8,40 €/u.**

Caja 6 u. de 160 toallitas

**160**  
toallitas



## Eco-Jet 1 Refill (5 l.)

Ref.: 1040764

**99,75 €/u.**

1 tanque de 5 litros





## Antiespumógeno desinfectante

Ref.: 1040826

### 50 tabletas

(Caja 10 u.)

**34 €/u.**

1 caja con 10 contenedores con 50 tabletas cada uno.

34 €/contenedor - 0,68 €/pastilla

Pastillas antiespumógenas desinfectantes para el correcto funcionamiento de todas las aspiraciones dentales.

Evita la contaminación cruzada durante todo el día.

#### **Espectro de acción:**

- EN 13727 - Actividad bactericida.
- EN 13624 - Actividad fungicida o levuricida.

**Evita que pase espuma a los motores, bloqueándolos después de tiempo de inactividad prolongados**



Testado contra  
SARS-COVID-2

# Puli-Jet Plus 2.0

Ref.: 1060922



**1 litro cunde 125 l.**

## Nueva formulación:

- No deja residuos y películas en las mangueras del sillón.
- Perfume más agradable.



Dispositivo médico IIa.

EN 13624 - Actividad fungicida o levuricida.

EN 13727 - Actividad bactericida.

EN 14561 - Actividad bactericida para instrumental.

EN 14562 - Actividad fungicida o levuricida para instrumental.

EN 14563 - Actividad micobactericida o tuberculicida para instrumental.

EN 14476 - Actividad viricida (incluyendo COVID-19)

**26,25 €/u.**

Bote de 1 l.  
(Caja 4 botes)



20 ml  
10 ml

## Instrucciones:

Usar **Pulse Cleaner** y **2,5L de agua** templada (40-50º) por cada sillón.

**Limpieza diaria** (una o dos veces al día): **10 ml**

**Desinfección** (dos veces a la semana): **20 ml**

**Desinfección profunda** (pacientes de riesgo, cirugía, COVID 19): **doble dosis de 20 ml**

# Pulse Cleaner

Ref.: 1040720

**Recipiente especial para la limpieza y desinfección del sistema de aspiración.**

A través de sus pistones, el recipiente creará la turbulencia necesaria para conseguir el mejor resultado de limpieza.

Conexión para terminales de d. 11 mm y d. 16 mm.



**55 €**

# Puli-Jet Classic

Ref.: 1040715

**Detergente sanitizante antibacteriano.**

**No produce espuma.**

Dilución al 5%: 100 ml de Puli-Jet Classic en 2l de agua tibia por cada sillón dental.

Bote de 5 l. (Caja 4 botes)



**27,50 €/u.**



# Añada el “kit desinfección Magnolia” a su nueva aspiración y obtenga **1 año más de garantía**



Ahora con  
**Pulse  
Cleaner**



## Kit desinfección Magnolia

Ref.: Kitmagnolia

**Ahorre un 10%**

**195 €**

### Compuesto por:

- 4 x Puli-Jet Plus 2.0
- 1 botella de Eco-Jet Spray
- 1 bote de Eco-Jet Toallitas
- 1 caja Antiespumogenos
- 1 Pulse Cleaner

### + Extensión de garantía

(En caso de compra del KIT Magnolia junto con una aspiración CATTANI nueva.)

Promociones y novedades para laboratorios dentales

# MEJORES PRODUCTOS LABORATORIO

MP#56 LAB | Válido hasta el 31-03-2022 | Precios sin IVA





## Mayor velocidad y alto rendimiento.

Escaner de modelos 3D

# All Black

Ref.: ALLBLACK



**13.575 €**

Adecuado para todo tipo de restauraciones con implantes, desde las más simples hasta las más complejas.

Admite no solo dos modos de escaneo dinámico y estático para la mayoría de los articuladores comunes, sino que también admite la transferencia del articulador para Artex, Kavo, SAM y Bio-Art.

- Alta precisión  $\leq 7 \mu\text{m}$
- 2 cámaras de 5.0 MP de alta resolución
- Velocidad: Modelo: 6 s - Modelo en oclusión: 13 s - 1 a 4 matrices: 18 s - 5 a 8 matrices: 33 s - Impresión: 32 s
- Aplicaciones: coronas, puentes, implantes, barras, etc.
- Archivos STL y PLY: integración directa con Exocad y Dental Wings
- Escaneo de texturas, articulador, placa de 8 matrices, soporte de impresión



Escaner de modelos 3D

# OS-200

Ref.: OS200

**7.790 €**



## Alta precisión en un formato ligero

- Cámara HD: proyector integrado de luz azul.
- Mantenimiento fácil y cómodo.
- Múltiples funciones de escaneo.
- Alta precisión <math><10\mu</math>.
- Escaneo de textura.
- Escáner articular.
- Soporte de 8 troqueles.
- Archivos STL y OBJ.



Impresora DLP

## OS-Print

Ref.: OSPrint

**7.990 €**



### Alta resolución de impresión.

Capacidad para imprimir 120 coronas enceradas en aproximadamente 45 minutos, o **4 modelos de arco en una hora.**

- Alta productividad.
- Amplia gama de aplicaciones.
- Alta precisión.
- Funcionamiento intuitivo.
- Archivos STL.
- Resina de 405 nm.

## Depósito de limpieza

**OPERA**  
SYSTEM



Depósito de limpieza

## OS-Clean

Ref.: OSCLEAN

**750 €**

Depósito de limpieza  
para impresora 3D

Cesta extraíble.

3 programas de lavado.

Depósito de 4 l.

Medidas: 320 x 330 x 246 mm



# OS-FAB CURE

Ref.: OSFABCURE

Horno de cámara UV  
para impresora 3D.  
Dispositivo de curado  
LED.

**574 €**

Con un funcionamiento sencillo y una exposición uniforme, OS-FAB CURE maximiza las propiedades mecánicas y de flexión de las piezas para el funcionamiento posterior de los flujos de trabajo dentales.

**Fácil funcionamiento:**

Coloque las piezas en la plataforma y gire la perilla para configurar el tiempo de curado.

**Exposición uniforme:**

Un plato giratorio de 10 RPM garantiza una exposición uniforme durante el poscurado.

**Propiedades mecánicas y de curvado óptimas:**

OS-FAB CURE maximiza las propiedades mecánicas y de flexión de las piezas para el funcionamiento posterior de los flujos de trabajo dentales.



Impresora 3D

## Sentry 200

Ref.: S20001

**10.990 €**

Pantalla 4K Monocromo y motor óptico LED+.

Ultra precisión de 50 micrones.

Trabaja o importa tus archivos de diseño desde cualquier software CAD.

Apertura total a resinas (405 nm).

**Tecnología:** MSLA



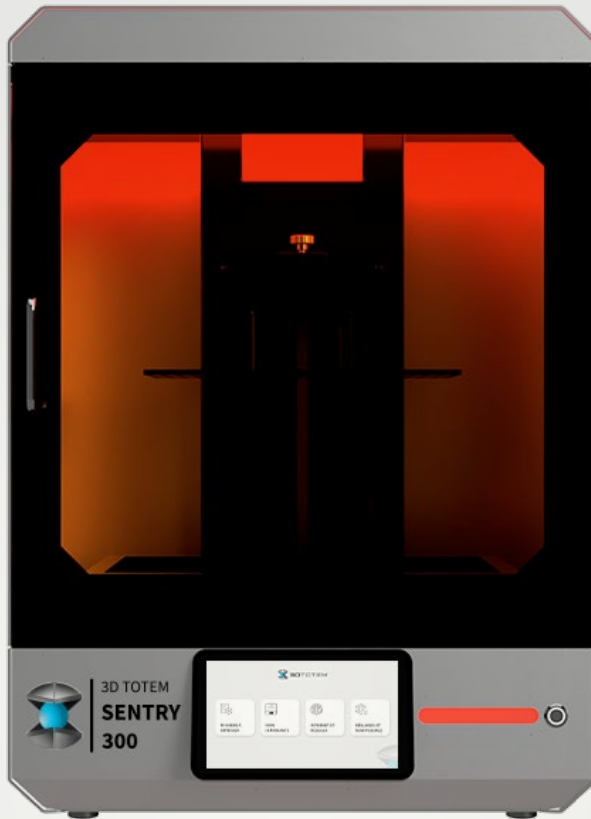

Impresora 3D

# Sentry 300

Ref.: S30001

**19.200 €**

## Productividad y versatilidad inigualable

Hasta 4cm/hora. Más de 10 aplicaciones dentales.

SENTRY 300 está abierto a todos los materiales en 405 mm de longitud de onda.

Ya sea en los ejes X,Y o Z, nuestra impresora esta testada para ser exacta bajo 25 micrones.



## Cuba de ultrasonidos 6 litros

Ref.: S20012

[Consultar condiciones](#)

### Aparato limpiador ultrasónico de acero inoxidable

La frecuencia ultrasónica de 40 kHz permite la limpieza rápida.

Cuenta con un temporizador digital y una pantalla de temperatura.

Tamaño del tanque: 6 l.

Potencia de ultrasonidos: 180 W.

Cesta adicional

## Hornos para curado



Horno de curado  
Para Sentry 200

### Curebox 200

Ref.: S20014

Temperatura máx. cámara curado  
CureBox: 60 °C

Diámetro plataforma giratoria: 193 mm

Potencia LED: 36 W

Longitud de onda LED: 365-405 nm



**1.632 €**



Horno de curado  
Para Sentry 300

### Horno de curado 300

Ref.: S20015

Adaptado al volumen de la placa de construcción.

Temperatura máx. cámara curado 65°C

Temporizador digital.



**2.995 €**

## Termoformadoras



Termoformadora

### **Termoformadora 1 modelo**

Ref.: T0101

Termoformado de alta gama con fácil manejo y resultados precisos.

[Consultar condiciones](#)



Termoformadora

### **Termoformadora 9 modelos**

Ref.: T0901

Unidad de vacío diseñada para alta producción de alineadores.

[Consultar condiciones](#)



Fresado húmedo

## OS-Arko

Ref.: OS2009



**33.890 €**

**Rápido y preciso:  
restauraciones en me-  
nos de 10 minutos.**

Fresado y pulido en ultra-HD.

Funcionamiento fácil e intuitivo.

Inserción de Bloque sin herramienta con un solo clic.

Extremadamente silencioso debido al aislamiento interno y la carcasa de material fundido.

**Características:**

- 4 ejes.
- 6 herramientas.
- Prefresado.
- Húmedo.
- Webcam integrada.
- Pantalla táctil.
- Precisión en repeticiones: 3 micras.

**Compresor  
integrado**



## Premium+ Upgraded

Ref.: OS2006

Fresadora húmeda  
compacta de 4 ejes

**OPERA**  
SYSTEM

**24.400 €**

Bloques de fresado de cerámica de vidrio, óxido de zirconio y compuestos, así como pilares de titanio.

Ocho boquillas de líquido en el husillo para una refrigeración especialmente eficiente de la herramienta.

Intercambio manual de piezas de trabajo.

Sistema de líquido refrigerante integrado (bomba y filtro incluidos): no se necesita aspirar.

### Características:

- 4 ejes.
- 3 bloques.
- 8 herramientas.
- Cerámica de vidrio.
- Prefresado personalizado.

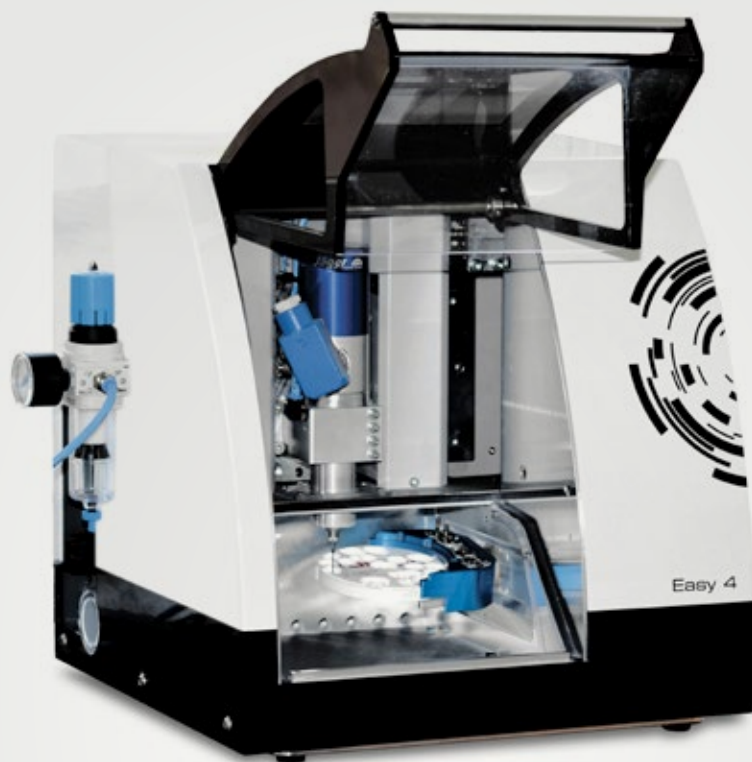

# Easy 4 Edition

Ref.: OS2001

Fresado seco  
de 4 ejes



**17.740 €**

Alta precisión, económica y fiable. Diseño extremadamente compacto.

Resultados óptimos, incluso en aleaciones no preciosas extremadamente duras sobre una base de cobalto-cromo.

Espesor de discos de 10 a 25 mm - Ø 98 mm.

#### **Características:**

- 4 ejes
- Precisión de  $\pm 5$  micras en repeticiones.
- Cambiador automático de 7 herramientas.

#### **Husillo asincrónico SF 170 P**

#### **Velocidad de rotación**

Hasta 60 000 RPM.

#### **Rango de posicionamiento XYZ**

100 x 98 x 40 mm.

#### **Dimensiones:** 400 x 385 x 410 mm

**Peso:** ~ 45 kg.



# EASY 5+

Ref.: OS2007

Fresado seco  
5 ejes



**30.315 €**

## Tecnología Direct para

**asegurar discos:** gracias a este sistema de sujeción de los discos sin herramientas, la máquina se puede cargar con material aún más rápida y fácilmente.

## Ionizador incorporado:

neutraliza la carga estática de partículas acrílicas. Gracias a la circulación de aire mejorada en el área de trabajo, el tiempo de limpieza se reduce significativamente.

## Características:

- 5 ejes.
- Sistema de sujeción de los discos sin herramientas.
- Ionizador integrado.
- 16 herramientas.
- Seco
- OPCIÓN 3 bloques secos.
- Cambiador automático de 16 herramientas.

## Husillo síncrono SFK 300P

Potencia nominal 300 W.  
Potencia de salida máxima 500 W.

## Velocidad de rotación:

Hasta 60.000 RPM.

**Peso:** ~ 91 kg.





# Pro Expert 5

Ref.: OS2004

Fresado seco

**OPERA**  
SYSTEM

**40.000 €**

Equipada con un cambiador automático de 8 discos que se ocupa de la gestión de materiales.

El sistema elige e inserta el disco adecuado para cada restauración. Por lo tanto, la máquina puede mecanizar sin parar y sin intervención del usuario.

Cámara de trabajo protegida e integrada: Alta protección contra el polvo.

Espacio de trabajo seguro.  
Luz en la cámara de trabajo.

## Características:

- Cargador automático hasta 8 discos
- 5 ejes
- 8 discos
- 16 herramientas
- Seco
- Precisión de  $\pm 3$  micras.
- Cambiador automático de 16 herramientas.



# Targa

Ref.: OS2008

Fresado húmedo  
y seco



**59.900 €**

**Tecnología Direct Clean:** le permite cambiar convenientemente entre pulido húmedo y seco. Ionizadores integrados: función de secado altamente inteligente.

Refrigeración por agua integrada: minimiza la expansión térmica del husillo y el eje Z; mecanizado más rápido con resultados todavía más uniformes y mayor duración del husillo.

## Características:

- 5 ejes.
- 10 discos.
- 60 bloques
- 16 herramientas.
- Cerámica de vidrio.
- Seco y húmedo.
  
- Precisión en repeticiones:  $\pm 3$  micras

# Horno de sinterización



## ZR Prod

Ref.: OSZRPROD

Horno de  
sinterización



**5.990 €**

### Unidad de alta calidad, eficiente y económica.

Compacto, por lo que necesita poco espacio de almacenamiento, puede acomodar un recipiente de sinterización de Ø100 mm con hasta 20 coronas individuales.

Fácil de usar y de manipular.

Una cerradura electrónica evita la apertura prematura.

### Características:

- 9 programas personalizables.
- Pantalla LED de 7 segmentos.
- Regulación precisa de la temperatura en 4 pasos.
- Cierre electrónico
- Temperatura máxima 1650°C
- Temperatura máx. 1650°C



Horno de sinterización

# ZR Speed

Ref.: OSZRSPEED

## Características:

- Ciclo clásico 132' o rápido +/- 73'
- Cocción de alta precisión
- Regeneración de elementos calefactores
- 30 programas programables
- max.1650 grados C

**10.580 €**



Horno de Cerámica

# Master HT

Ref.: OSMASTERHT

Programación adaptable, trata todos los materiales cerámicos del mercado.

## Características:

- 200 programas + 50 programas de alta
- Control total del proceso de cocción.
- Mufla de cuarzo.
- Temperatura máx. 1.200°C.
- Señal acústica.
- Pantalla digital intuitiva en color.

**5.750 €**





## AC 310

1013310 - Monofásico

1013313 - Trifásico

**Para fresadoras con un consumo máximo de 100 N l/min**

- Aire efectivo a 8 bar: 165 N l/min.
- Capacidad de depósito: 45 l.
- Nivel sonoro: 73,6 dB(A).
- Dimensiones (mm): 620 x 520 x 750

**3.290€**



## AC 410

1013410 - Monofásico

1013413 - Trifásico

**Para fresadoras con un consumo entre 105 y 160 N l/min**

- Aire efectivo a 8 bar: 215 N l/min
- Capacidad del depósito: 100 l
- Nivel sonoro: 73 dB(A)
- Dimensiones (mm): 1155 x 550 x 745

**6.750€**



Todos los compresores trabajan hasta 10 bar de presión para garantizar el funcionamiento correcto y estable de las fresadoras más exigentes. Disponemos de versiones de todos los modelos, para alimentación monofásica o trifásica.



## AC 610

1013510 - Monofásico

1013513 - Trifásico

**Para fresadoras con un consumo máximo de 220 N l/min**

- Aire efectivo a 8 bar: 330 N l/min.
- Capacidad de depósito: 150 l.
- Nivel sonoro: 74 dB(A).
- Dimensiones (mm): 1320 x 590 x 890

**8.100€**

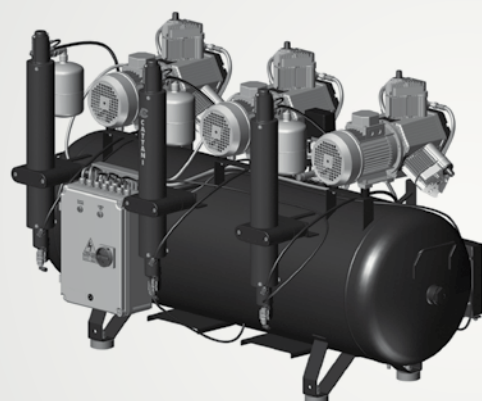

## AC 910

1013578 - Trifásico

**Grandes sistemas de fresado o sistemas centralizados de aire comprimido**

- Aire efectivo a 8 bar: 495 N l/min.
- Capacidad de depósito: 300 l.
- Nivel sonoro: 75 dB(A).
- Dimensiones (mm): 1800 x 810 x 1000.

**13.800€**



## Mono-Labor

Ref.:1050050



Aspiración de polvo insonorizada para un puesto de trabajo

- Caudal máximo: 1.250 l/min
- Presión de vacío: 130 mbar
- Nivel sonoro: 53,5 dB(A)
- Dimensiones (mm): 510 x 270 x 490

**1.240€**



## Aspi-Labor

Ref.:1050010

Aspiración de polvo insonorizada para un puesto de trabajo con brazo y campana.

- Caudal máximo: 1.250 l/min
- Presión de vacío: 130 mbar
- Nivel sonoro: 67,5 dB(A)
- Dimensiones (mm): 450 x 270 x 490

**1.470€**



# Accesorios para la aspiración de polvo

## Contenedor bolsa-filtro D.40

Ref.: 1050110

Uno por cada puesto en instalaciones centralizadas



**89€**

## Bolsa filtro de papel

Ref.: 1050180 x 10

10 unidades  
Norma: DIN 44956 T2



**30,50€**

## Bolsa filtro en microfibra

Ref.: 1050199

1 unidad  
Normas: B.I.A. ZH1/487,  
UNI EN 779-2002



**40,90€**

## Aspillera clásica

Ref.: 1050120

Conexión d.30mm  
Incluye concha de protección frontal.

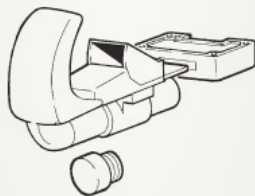

**110€**

## Aspillera regulable

Ref.: 1050179

Conexión d.40mm  
Incluye concha de protección frontal



**205€**

## Válvula motorizada

Ref.: 1024300

Una por cada puesto de trabajo en instalaciones centralizadas.



**275€**





# Sistemas centralizados

**3-50** 

Aspiración de polvo inteligente y progresiva para laboratorios dentales.

## Menos ruido

La contaminación sonora disminuye al eliminar el motor de aspiración en cada puesto.

## Menor mantenimiento

El aire aspirado pasa por un filtro central y colectivo dotado de limpieza automática. Así, no hay que cambiar o limpiar el filtro en el puesto de trabajo.

## Aire de más calidad

Una vez filtrado, el aire aspirado se expulsa al exterior del local. Los vapores producidos por los materiales acrílicos y los polvos residuales también se dirigen fuera.

## Ahorro energético

Tanto en los tiempos de mantenimiento como en el consumo de electricidad, gracias a los motores de inducción y a la tecnología electrónica con Inverter.



## Mobiliario de clínica

 SARATOGA



### S\_Lab 02

- Estación de trabajo de un puestos.
- Apoyabrazos extraíbles.
- Aspiración incluida.
- Enchufes móviles o removibles.

Precio desde  
**4.995€**

 SARATOGA



### Young 225

- Estación de trabajo dos puestos.
- Comandos de aspiración y luz.
- Jeringa de aire.
- Aspiración incluida.

Precio desde  
**3.490€**



## Yeso

 SARATOGA

- Encimera en acero INOX con papelera.
- Lavabo y grifo para recortadora.
- Jeringa de aire.
- Decantadora de yeso.
- Colores y dimensiones personalizables.

Precio desde  
**4.390€**



## Servicio

 SARATOGA

- Encimera en acero INOX.
- Colores y dimensiones personalizables.

Precio desde  
**1.950€**

## Para más información, contacte con nuestros especialistas:

### ESPECIALISTA CLÍNICO

**Paola Delgado**

paola.delgado@incotrading.net  
659 246 927

### MORITA

Radiología digital

**José Maria Catalán**

jcatalan@incotrading.net  
653 136 939

**Juan Manuel Amaro**

juanma.amaro@incotrading.net  
649 406 172

### MORITA

Endodoncia y rotatorios

**Concha Archidona**

concha.archidona@incotrading.net  
699 750 105

### MANI

Limas Endodoncia

### CATTANI

Tecnología del aire

**Tommaso Brivio**

tommaso.brivio@incotrading.net  
635 034 538

### MECTRON

Piezosurgery® y Profilaxis

**Giulio Tossini**

giulio.tossini@incotrading.net  
671 543 421

### MECTRON MEDICAL

Piezosurgery® Plus

**Jhonathan Reyes**

j.reyes@incotrading.net  
639 263 193

**Ezequiel Sánchez**

ezequiel@incotrading.net  
683 166 580

### MAGNIFICACIÓN

Lupas y microscopios

**David Rodríguez**

david.rodriguez@incotrading.net  
649 679 111

### ORANGEDENTAL

Sonda periodontal

**Toni Serrano**

toniserrano@incotrading.net  
659 692 411

### LÁSER MEDENCY

**Paola Delgado**

paola.delgado@incotrading.net  
659 246 927

### LABORATORIO

**David Carralero**

david.carralero@incotrading.net  
697 414 259

Léenos en  
tecnologiaparalasalud.com



**incotrading**

Fotografía de Le Buz en iStock

**PRO**

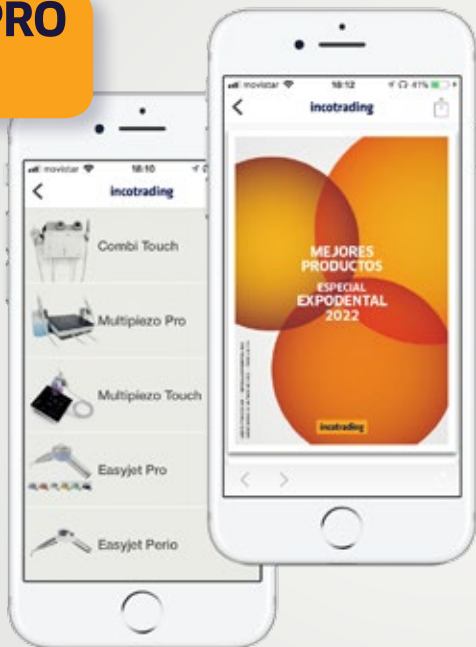

Promociones y Mejores Precios.  
Información de los productos.  
Blog Tecnología para la Salud.  
Especialistas de producto.  
Petición de demostraciones.

**Llévatelo todo con nuestra App de soporte comercial “PRO”, de Incotrading.**

Descárgala buscando por “Incotrading”



App Store



Google Play



**CATTANI**

**mocom**

**MORITA**

**mectron**

**MANI**

**UNIVET**  
OPTICAL TECHNOLOGIES

**incotrading**

Tecnología para la salud

**Incotrading, S.A.**

Camino de Hormigueras 119-121  
Polígono Industrial de Vallecas  
28031 MADRID (España)

T. (+34) **913 807 490**

[incotrading@incotrading.net](mailto:incotrading@incotrading.net)  
[www.incotrading.net](http://www.incotrading.net)



**incoSAT**

Servicio técnico

Servicios de Asistencia Técnica en ubicación del cliente con cobertura para toda España y Portugal. Encuentre su IncoSAT más cercano en:

**incotrading.net**

Si necesita cualquier información no dude en llamar a nuestro número de atención telefónica.

**913 807 490**

**Mejores Productos #56 ESPECIAL EXPODENTAL 2022** - Promoción válida hasta el 31 de marzo de 2022. / Los precios de los artículos NO INCLUYEN IVA. / Precios válidos salvo error tipográfico. / Promociones no acumulables / Precios y especificaciones modificables sin previo aviso. / Gastos de envío no incluidos. / En función de sus características, el equipo puede no resultar idéntico al de la fotografía. ©2022-Incotrading S.A.