







vatech

Innovación Digital

Smart PlusTM



-  1 CAPTURA, 2 IMÁGENES
-  FOV EXTENDIDO EN FORMA DE ARCO
-  INNOVACIÓN, SENSIBILIDAD TECNOLÓGICA
-  ESCANEEO 3D PARA MODELO
-  INSIGHT PANO

INNOVACIÓN SMART

UNA CAPTURA, DOS IMÁGENES

Una captura con Smart le brinda no solo una imagen de CT, sino también una imagen de Auto Pano. Esto significa que los pacientes que requieren ambas imágenes no necesitan someterse a dos capturas de rayos X. Además, las imágenes CT y Auto Pano se muestran dentro de la función de un solo visor.

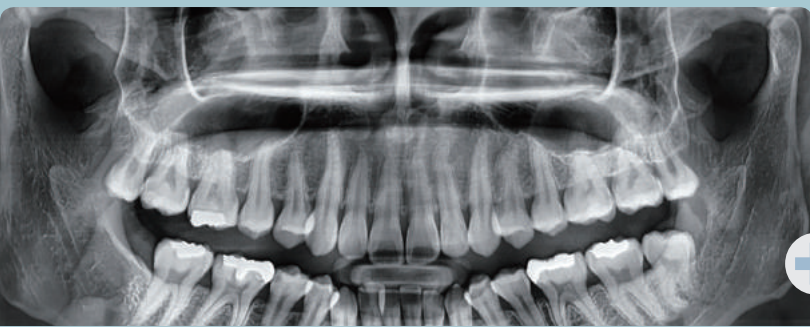

* Se proporciona el modo de panorama convencional

[2D Y 3D EN UN VISOR]

Ver imágenes en 2D y 3D en conjunto proporciona muchos beneficios. No es necesario utilizar dos programas de software diferentes y la función de un solo visor presenta un aspecto profesional para sus pacientes.

Este diseño ayuda a los pacientes a comprender mejor las imágenes, lo que eventualmente resultará en un aumento de las tasas de aceptación.

FOV EXTENDIDO EN FORMA DE ARCO

El innovador FOV de Smart proporciona un volumen en forma de arco, que muestra una vista más amplia de la dentición en comparación con otros dispositivos del mismo FOV. Para los terceros molares impactados, existe una alta probabilidad de que el volumen pierda esta importante anatomía. El "volumen en forma de arco" de Smart elimina esta posibilidad y proporciona al médico toda la dentición necesaria para un diagnóstico exhaustivo.

INNOVADORA TECNOLÓGICA DE RECONSTRUCCIÓN

La calidad de imagen en 3D ha mejorado dramáticamente gracias a la innovadora tecnología de reconstrucción de imágenes.

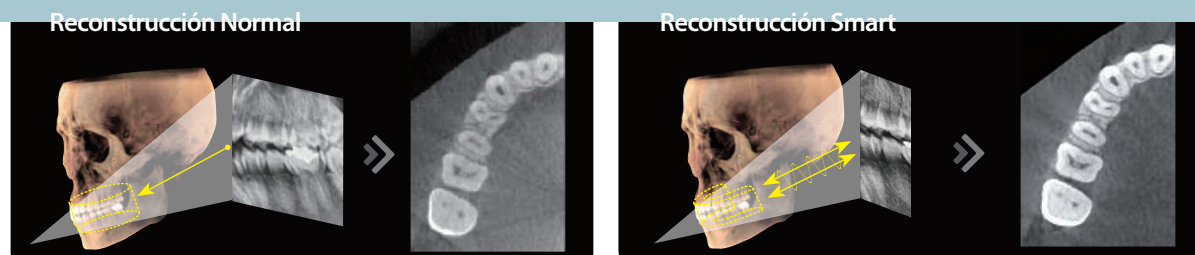

El escaneo de modelo 3D permite a los usuarios almacenar yesos como modelos digitales.



[Fantoma especialmente diseñado]

- Plataforma estable desde el modelo parcial hasta el modelo completo

* Escaneo 3D para yeso fundido con FOV 8x9 (cm)



El próximo paso evolutivo hacia adelante en la imagen panorámica.

Smart Plus es capaz de tomar una imagen panorámica de múltiples capas llamada Insight Pano, que proporciona una mirada única y profunda a través de un único canal focal.

Dado que cada paciente puede tener un arco ligeramente diferente, las imágenes panorámicas convencionales pueden perder ocasionalmente detalles importantes que caen fuera de una única capa focal.

Insight Pano es capaz de capturar imágenes de múltiples capas, asegurando que todos los detalles se capturen en una imagen panorámica de profundidad agregada.

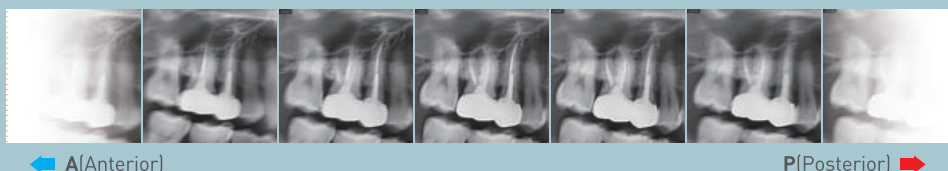
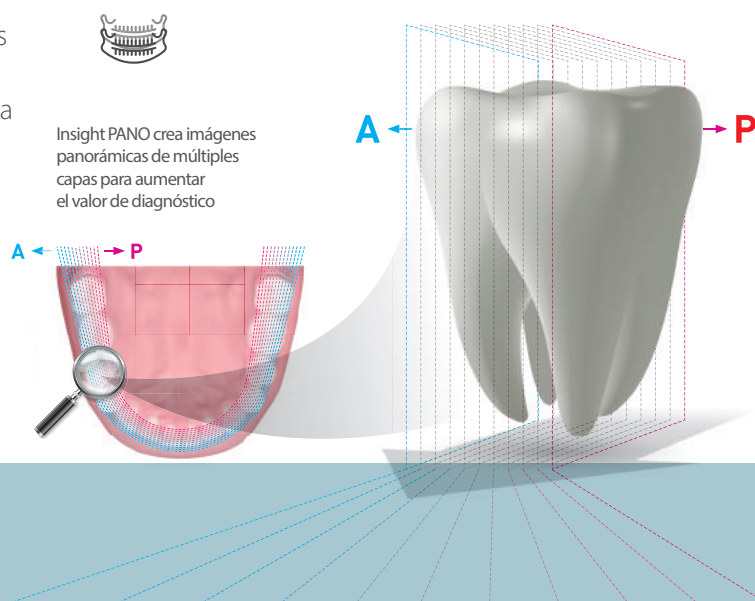

MINIMIZAR LOS ARTEFACTOS MÓVILES CON LA TECNOLOGÍA RAPID CEPH

El siguiente paso en la tecnología cefalométrica, el nuevo Rapid Ceph de Vatech minimiza los artefactos de movimiento y permite un flujo de trabajo de diagnóstico más rápido al tiempo que proporciona imágenes digitales de la más alta calidad.

GRAN TRATAMIENTO CLÍNICO CON LA TECNOLOGÍA DE RAPID CEPH



2D EzDent-i : EL MEJOR MODO POSIBLE PARA GESTIONAR LAS IMÁGENES 2D

EzDent-i proporciona una amplia gama de funciones diseñadas para optimizar el flujo de trabajo de la práctica dental. Proporciona convenientemente herramientas para diagnósticos especializados y consultas a través de nuestra interfaz de usuario fácil de usar.

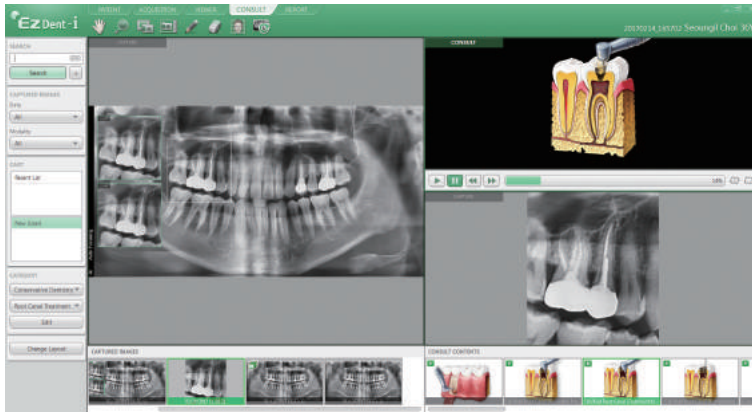

Diagnóstico

- Profundidad añadida en el diagnóstico con Insight Pano

Simulación

- Simulación de implantes con 2 clics
- Simulación de blanqueamiento dental natural
- Rastreo simplificado del canal

Consulta

- 244 videos de consulta
- Agregar contenido de consulta creado por el usuario

3D

Alimentado por un nuevo motor de gráficos 3D VR, Ez3D-i es la herramienta ideal para obtener rápida y fácilmente, las perspectivas correctas necesarias para un diagnóstico preciso y real.

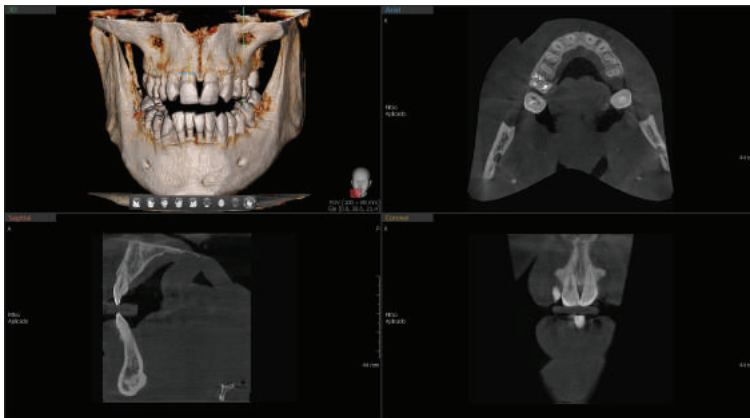

Soporta varios VR Modos de colorear

- Modo de dientes
- Modo hueso
- Modo de hueso de tejido blando
- Modo MIP
- Modo de tejido blando



Herramienta Virtual de consulta

- Más de 200 Videos
- Creación de Material de consulta Personalizados

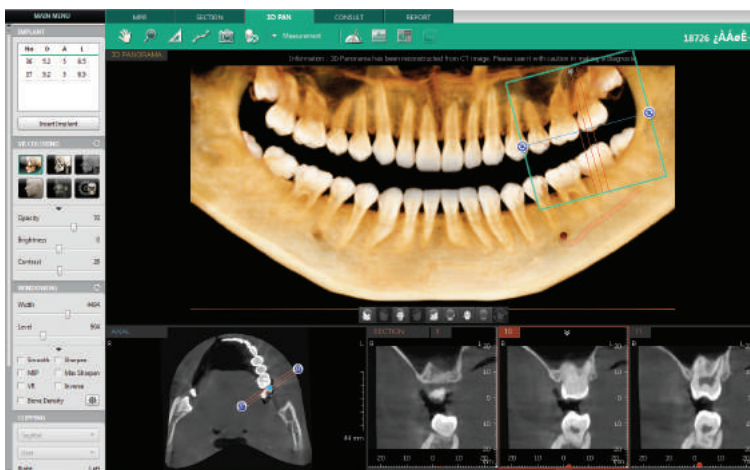

Simulación de implantes

- 3-Clic Simulación de implantes
- Detección de colisiones
- Densidad osea
- Panorama 3D
- Modo de vista oblicua



Proporciona una rápida Sección transversal precisa

- 8 Multi-Sección(Curva) gestionada
- Sección transversal de 1-clic (Pestaña 3D PAN)
- Dibujo del canal

CONFIGURACIÓN DE PRODUCTO

	CBCT	PANO	CEPH
Smart Plus	•	•	
Smart Plus RC	•	•	•

ESPECIFICACIONES (Smart Plus : **PHT-35LHS**)

Función	CT (Con Auto Pano) + Pano + Ceph + Model Scan	
Punto Focal	0.5 mm (IEC 60336)	
Tamaño de FOV	5x5 cm / 10x8.5 cm (12x9 cm Anatómico) / 10x7 cm	
Tamaño de Voxel	0.08 mm / 0.12 mm / 0.2 mm / 0.3 mm	
Tiempo de Escaneo	CT	18 segundos
	Pano	14.1 segundos / 7 segundos
	Ceph	1.9 segundos / 3.9 segundos
Escala de Grises	14 bit	
Voltage de Cuba	60 ~ 99 kV	
Corriente de Cuba	4 ~ 16 mA	
Peso	Sin Ceph / Con Ceph	187 kg / 212 kg

* Las especificaciones están sujetas a cambios sin previo aviso.

DIMENSIONES [Unidad:mm]

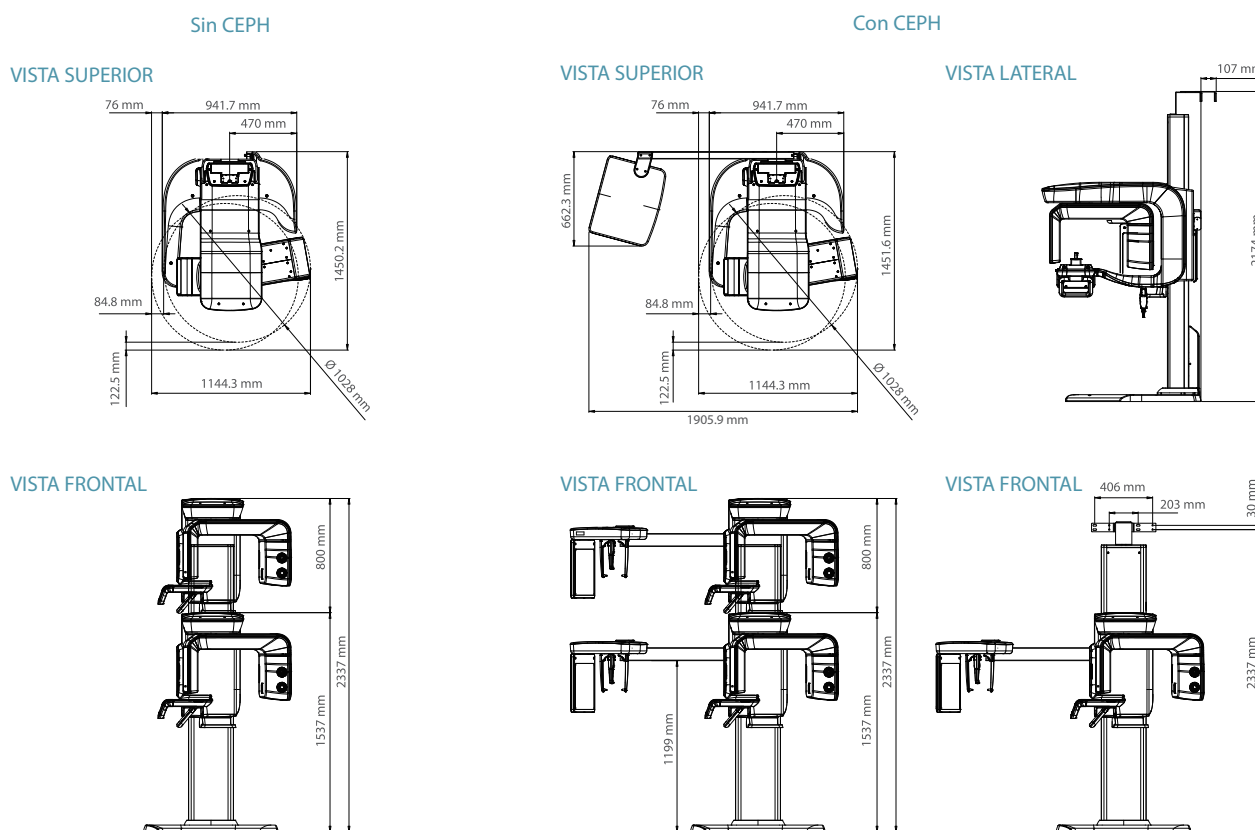

***Se requiere un espacio adicional de 76.2 mm detrás de la unidad para la instalación del soporte de montaje en pared.**

vatech

Dirección : Edificio Torona Av. Europa 24
20108 Alcobendas, Madrid
Teléfono : 91 658 98 35
Web : www.vatech.es
Email : vatech@vatech.es

CE
2460